



Objekt-ID: 089-164



2025

Ferienhäuser · Ferienwohnungen

Sport · Kultur · Restaurants und Cafés

Aktivitäten · Ausflugsziele · Events

Saisonzeiten

SAISONZEITEN 2025

JANUAR

Mo	Di	Mi	Do	Fr	Sa	So
		1	2	3	4	5
6	7	8	9	10	11	12
13	14	15	16	17	18	19
20	21	22	23	24	25	26
27	28	29	30	31		

FEBRUAR

Mo	Di	Mi	Do	Fr	Sa	So
					1	2
3	4	5	6	7	8	9
10	11	12	13	14	15	16
17	18	19	20	21	22	23
24	25	26	27	28		

MÄRZ

Mo	Di	Mi	Do	Fr	Sa	So
					1	2
3	4	5	6	7	8	9
10	11	12	13	14	15	16
17	18	19	20	21	22	23
24	25	26	27	28	29	30
31						

APRIL

Mo	Di	Mi	Do	Fr	Sa	So
	1	2	3	4	5	6
7	8	9	10	11	12	13
14	15	16	17	18	19	20
21	22	23	24	25	26	27
28	29	30				

MAI

Mo	Di	Mi	Do	Fr	Sa	So
			1	2	3	4
5	6	7	8	9	10	11
12	13	14	15	16	17	18
19	20	21	22	23	24	25
26	27	28	29	30	31	

JUNI

Mo	Di	Mi	Do	Fr	Sa	So
						1
2	3	4	5	6	7	8
9	10	11	12	13	14	15
16	17	18	19	20	21	22
23	24	25	26	27	28	29
30						

JULI

Mo	Di	Mi	Do	Fr	Sa	So
	1	2	3	4	5	6
7	8	9	10	11	12	13
14	15	16	17	18	19	20
21	22	23	24	25	26	27
28	29	30	31			

AUGUST

Mo	Di	Mi	Do	Fr	Sa	So
				1	2	3
4	5	6	7	8	9	10
11	12	13	14	15	16	17
18	19	20	21	22	23	24
25	26	27	28	29	30	31

SEPTEMBER

Mo	Di	Mi	Do	Fr	Sa	So
1	2	3	4	5	6	7
8	9	10	11	12	13	14
15	16	17	18	19	20	21
22	23	24	25	26	27	28
29	30					

OKTOBER

Mo	Di	Mi	Do	Fr	Sa	So
		1	2	3	4	5
6	7	8	9	10	11	12
13	14	15	16	17	18	19
20	21	22	23	24	25	26
27	28	29	30	31		

NOVEMBER

Mo	Di	Mi	Do	Fr	Sa	So
					1	2
3	4	5	6	7	8	9
10	11	12	13	14	15	16
17	18	19	20	21	22	23
24	25	26	27	28	29	30

DEZEMBER

Mo	Di	Mi	Do	Fr	Sa	So
1	2	3	4	5	6	7
8	9	10	11	12	13	14
15	16	17	18	19	20	21
22	23	24	25	26	27	28
29	30	31				

Reisezeit A	Reisezeit B	Reisezeit C	Reisezeit D	Reisezeit E	Reisezeit F
-------------	-------------	-------------	-------------	-------------	-------------

SAISONZEITEN 2026: Zum Zeitpunkt der Drucklegung dieses Katalogs standen die Saisonzeiten 2026 noch nicht fest. Sie finden die Saisonzeiten ab Mitte 2025 auf unserer Website: www.eiderstedter.de

Bundesweite Feiertage sind mit einem Kreis markiert.

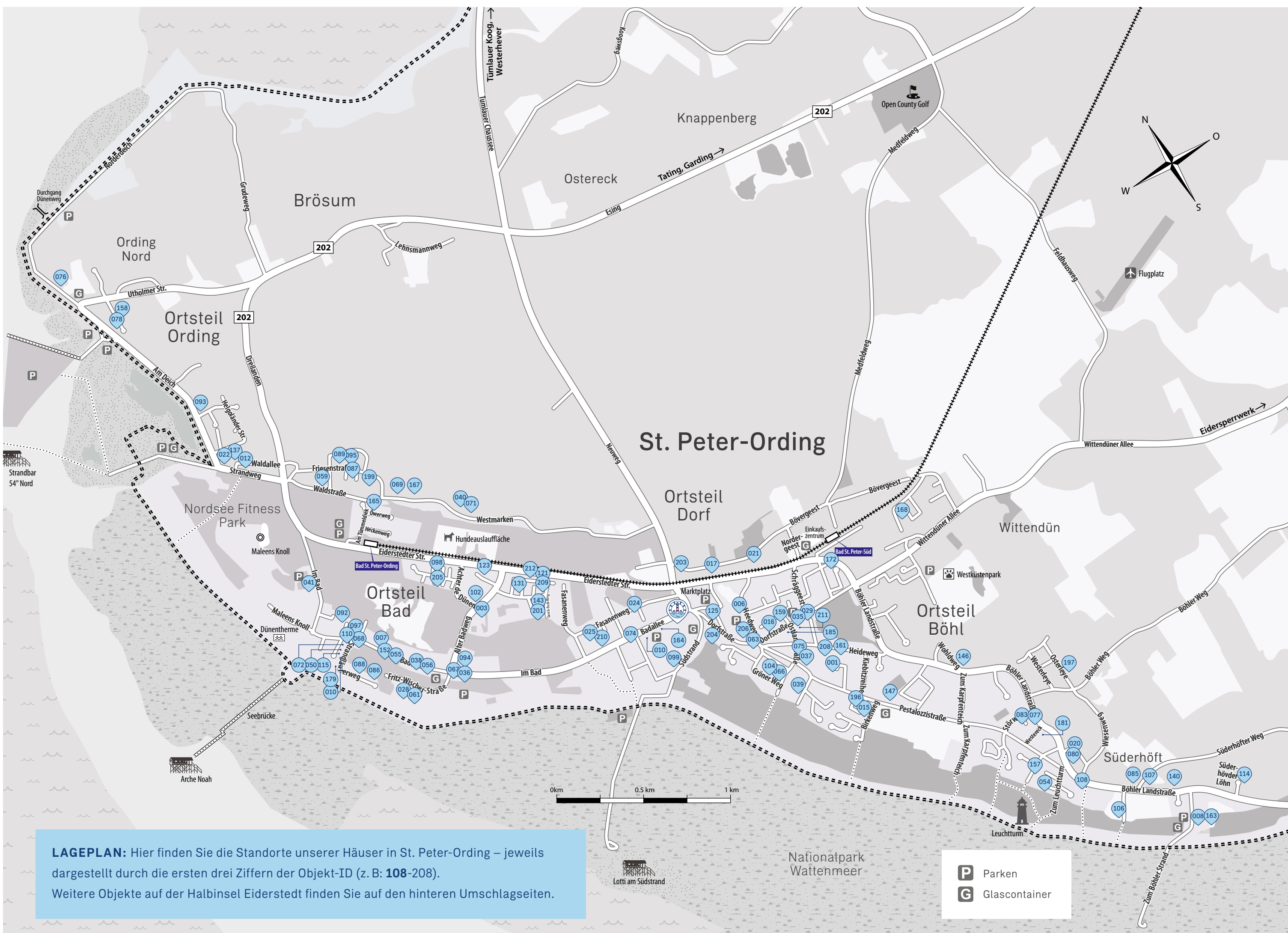

LAGEPLAN: Hier finden Sie die Standorte unserer Häuser in St. Peter-Ording – jeweils dargestellt durch die ersten drei Ziffern der Objekt-ID (z. B. **108-208**).
Weitere Objekte auf der Halbinsel Eiderstedt finden Sie auf den hinteren Umschlagseiten.

- P** Parken
- G** Glascontainer

Moin, Moin!



LIEBE GÄSTE, 2025 steht vor der Tür, und wir haben großartige Neuigkeiten für Ihren Urlaub! Ob am Strand, in der Natur oder in der Kultur – dieses Jahr wird aufregend.

Für Sportfans wird es wieder eine volle Saison. Um nur zwei der Highlights hervorzuheben: Ende August zeigen die Profis bei den **California Kitesurf Masters** wieder, wie man mit dem Wind tanzt – und danach mit den rund 100.000 Besuchern ordentlich Party macht. Und erstmalig kommt diesen Juni der **Beachhandball Cup** an unseren Strand und verspricht spannende Action.

Musikalisch geht es ebenfalls rund: verschiedene **Open-Air-Musik-Festivals** wie **haedi**, **inlitore** und das **Nordsee-Klassik** bringen für jeden Musikgeschmack Sommerlaune und beste Klänge direkt an unsere schöne Küste. Kunstliebhaber können sich auf **Skulpturen-Ausstellungen am Deich** freuen – Inspiration pur bei einem Spaziergang am Meer.

Der Gaumenschmaus darf natürlich nicht fehlen! Auf den kommenden **Gourmet-Events** in Sankt Peter-Ording erwarten Sie **frische Nordseekrabben**, regionale Köstlichkeiten und **Street-Food-Festivals**, die Ihre Geschmacksnerven verwöhnen. Gönnen Sie sich was!

Und sollte das Wetter mal nicht mitspielen, keine Sorge! Das **Erlebnis-Hus** bietet 2025 ganz neue **interaktive Ausstellungen** und **Virtual-Reality-Erlebnisse** über das Wattenmeer – perfekt für Groß und Klein. Und Familien können sich auf noch mehr **Indoor-Spielbereiche** freuen.

Das alles und noch viel mehr können Sie 2025 erleben, wenn Sie in einem unserer ausgesuchten Domizile Urlaub machen. Freuen Sie sich mit uns auf eine unvergessliche Saison voller Abenteuer und Erlebnisse!

Bis bald in St. Peter-Ording!

Ihr Christian König
Eiderstedter Appartements



**GRÖSSTES ANGEBOT,
BESTER SERVICE**



**WOCHENEND-
BUCHUNGEN**



**ANREISE JEDERZEIT,
AUCH SONNTAGS**



**FRISCHE BETTWÄSCHE
INKLUSIVE**



**SCHLÜSSELÜBERGABE
IN ZENTRALER LAGE**



Facebook/eiderstedter



Instagram/eiderstedterappartements

Urlaub zum Verschenken!



GESCHENK-GUTSCHEINE: Zeit ist unser wertvollstes Gut – Grund genug diese zu verschenken: zum Abschalten, Durchatmen, Entspannen. Mit unseren Geschenkgutscheinen ist es ganz einfach geworden, auch Ihren Lieben und Nächsten ein Stück vom Glück an der Nordseeküste zu schenken.

Rufen Sie uns einfach an oder schicken Sie uns eine E-Mail mit den Details (einzutragender Wert, Adresse des Beschenkten, gewünschte Rechnungsadresse):
04863 966620 oder moin@eiderstedter.de



Warum Eiderstedter?

WIR FÜR SIE. Seit mehr als 40 Jahren tun wir, was uns liegt: die professionelle und vor allem persönliche Vermittlung von ausgesuchten, hochwertigen Ferienunterkünften. Mit rund 300 Ferienwohnungen und Ferienhäusern finden Sie bei uns die größte Auswahl an Urlaubsdomizilen in St. Peter-Ording, Tönning und auf der gesamten Halbinsel Eiderstedt.

Urlaub mit Ihrem geliebten Vierbeiner, ein ganz neues Ferienobjekt, einfach mal kurz raus für ein erholsames Wochenende? Wir haben für jedes Budget und individuellen Anspruch das maßgeschneiderte Ferien-Zuhause.

UNSER SERVICE:

- die größte Auswahl an Ferienunterkünften auf der Halbinsel Eiderstedt
- An- und Abreise auch an Sonn- und Feiertagen rund um die Uhr
- ganzjährig schon ab zwei Nächten buchbar
- frisch bezogene Hotelbettwäsche, Handtücher auf Wunsch
- Gepäckservice
- Taxi-Transfer von und zur Unterkunft
- ein zuverlässiger Ansprechpartner vor Ort
- Tipps zu Aktivitäten, Sightseeing, Restaurants, etc.

UNKOMPLIZIERTE BUCHUNG ZUM BESTPREIS

- garantiert niedrigster Preis bei Buchung über www.eiderstedter.de
- reservieren Sie per Telefon, E-Mail oder ganz persönlich bei uns vor Ort



IHR URLAUB IST UNSERE MISSION. WIR SIND FÜR SIE DA!

- | | |
|--------------------|--|
| per Telefon | 04863 96 66 20 |
| via E-Mail | moin@eiderstedter.de |
| persönlich | Badallee 7 (beim Marktplatz im Ortsteil Dorf in SPO) |

Unsere Geschichte

ENDE DER SIEBZIGER JAHRE: Die beiden Immobilienmakler Uwe Schroppe und Günter Peters beschließen, den Sprung in die Selbständigkeit zu wagen und gründen im November 1978 die Eiderstedter Immobilien GbR. Die ersten Geschäftsräume befinden sich im Strandläuferweg 8.

Rechtzeitig zur Firmengründung belebt ein Bau-boom den hiesigen Immobilienmarkt. Die junge Makler-Firma entwickelt sich rasant. Schnell stellt sich heraus, dass eine große Nachfrage nach Vermittlungsdiensten besteht. Unsere Grün-der zögern nicht lange und gründen 1981 eine zweite Firma, die Columbus Reisen GbR, und zie-hen um in die Badallee 23. Ihre Zuständigkeitsbe-reiche teilen sie auf: Uwe Schroppe bedient das neue Tourismusgeschäft (Vermietung, Busreisen, Reisebüro), während sich Günter Peters auf das Stammgeschäft Immobilien (Makler, Verwalter) konzentriert. Die Appartement-Vermittlung nimmt mit drei Ferienwohnungen ihre Tätigkeit auf.

Eine Dekade später, 1991, werden alle Geschäfts-bereiche wieder in einer Firma zusammen-gefasst: der Eiderstedter Immobilien Apparte-ment-Vermittlung Reisedienst GbR. Ein Jahr später wird die Gesellschaft in die heutige GmbH umgewandelt und wir ziehen um in die Badallee 18. Die Firma konzentriert sich wieder auf Appa-rtement-Vermittlung und Immobilien. Die Erfolgs-geschichte geht weiter: Im Jahr 2000 vermitteln wir bereits rund 230 Ferienwohnungen und Häuser, unser Print-Katalog umfasst respektable 60 Seiten. Diese Größe des Vermittlungsgeschäfts macht es erforderlich, eine spezialisierte Bran-chensoftware aus dem Hause Redlin einzuführen. Die neue Software beschleunigt die Abrechnung der Mieteinnahmen und sorgt für mehr Transpa-renz für die Vermieter.

Den kostenlosen Bettwäsche-Service führen wir 2007 ein und sind damit Vorreiter unter den professionellen Appartement-Vermittlern in St. Peter-Ording. 2011 stellen wir als erste Agentur im Ort auf eine internetbasierte Branchensoft-ware um, dank derer die Ferienwohnungen direkt online gebucht werden können. 2015 geht unser Gründer Uwe Schroppe in den (vorläufigen) Ru-hestand. Seit 2016 öffnet unser Büro auch an den Sonntagen der Saison für anreisende Gäste.

DIE NÄCHSTE GENERATION BRINGT FRISCHEN WIND IN DAS GESCHÄFT

Im Januar 2017 erfolgt ein weiterer wichtiger Übergang in der Geschichte unseres Unterneh-mens: Christian König tritt die Nachfolge von Günter Peters an. Unser Corporate Design wird verjüngt und die Website überarbeitet, um auch mobil Buchungen durchführen zu können. Wir beziehen neue Geschäftsräume in der Badallee 7 und bewerben unsere Objekte auf mehreren Dutzend neuen Buchungsportalen. Heute be-steht unser Team aus acht Mitarbeitern, die mit Leidenschaft für unsere Gäste da sind. Wir ver-mitteln rund 300 ausgesuchte Ferienhäuser und Apartments an über 12.000 Urlaubsgäste pro Jahr.



ÜBER UNS

Unsere Geschichte 4

Das Team 7



MAGAZIN

St. Peter-Ording 8

Strände ohne Ende 10

Sehenswertes 11

Aktivitäten rund um SPO 14

Wattwandern 16

SERVICE

Veranstaltungen 20

Kunst und Kultur 24

Wellness und Wohlfühlen 25

Wind- und Kitesurfen 26

Sportangebote 28

Mobil und aktiv trotz Handicap 29

Einkaufen und Shopping 30

Restaurants und Cafés 32

Pfahlbau-Restaurants 34

Urlaub mit Kindern 36

Urlaub mit Hund 40



URLAUBSDOMIZILE

Ortsteil Bad 42

Ortsteil Böhl 84

Ortsteil Dorf 98

Ortsteil Ording 132

Feriedomizile in der Umgebung 146

Lagepläne

St. Peter-Ording vorderer Umschlag

Halbinsel Eiderstedt hinterer Umschlag



INFO

Ferientermine 166

Anreise 167

Informationen für Gastgeber 168

Häufig gestellte Fragen 170

Legende und Preisinformationen 172

Saisonzeiten vorderer Umschlag

Impressum 169

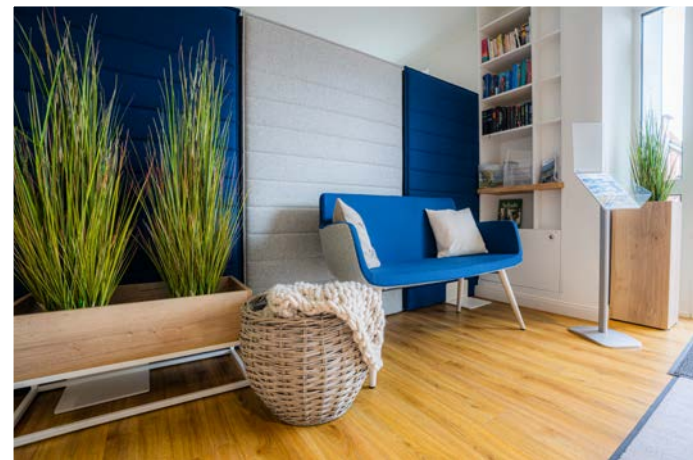

Das Team

WIR SIND GERN FÜR SIE DA: unser Team auf einen Blick.



Jacqueline Döhring
Gäste-Service



Heiko Queitsch
Gäste-Service



Susanne Kozber
Gäste-Service



Joachim Weller
Hausmeister



Thomas Kiekel
Hausmeister



Manuela Eisermann
Vermieter-Service



Christian König
Geschäftsführer

St. Peter-Ording

DIE URSPRÜNGE EINES URLAUBSPARADIESES: Sand, Wind und Meer. Das ist es, was noch heute ein jeder mit St. Peter-Ording verbindet. Was viele nicht wissen: So paradiesisch wie heute war das Leben am Strand von St. Peter-Ording nicht immer.

Doch wie kam St. Peter-Ording eigentlich zu seinem Namen? Denn ursprünglich hießen die beiden namensgebenden Pfarrgemeinden Ulstrup und Urden. Im Falle von Urden ist die Wandlung zu Ording im Laufe der Jahrhunderte leicht ersichtlich. Nicht so klar ist, wie aus Ulstrup „Sankt Peter“ wurde. Nun, kurz gesagt: Dies ist einem skandalösen Vorfall zu verdanken, der sich im 15. Jahrhundert vor der Ulstruper Kirche ereignete, durch welchen das damals noch unbedeutende Örtchen erstmalig in aller Munde kam – allerdings unter dem Namen seiner Kirche, welche dem Schutzheiligen der Fischer gewidmet ist: dem Heiligen Petrus. Und bei diesem Namen ist es bis heute geblieben. Erst in unserer Zeit wurden Sankt Peter und Ording dann zu einer Gemeinde, zu St. Peter-Ording, zusammengelegt.

Geschichtlich ist uns ansonsten nichts Besonderes überliefert – außer den Dramen des mittelalterlichen Alltags in diesem Winkel der Welt: Die Kirchen führen Buch über den Viehbestand und Ernteerträge, Gerichte sprechen Recht, Kaufmannsgilden der Hansestädte feilschen um unser weißes Gold, das Salz des Meeres, die Vögte

des Dänenkönigs pressen uns Friesen Steuern ab, Aufstände und Revolten werfen das fremde Joch ab, der Dänenkönig setzt es uns wieder auf. Das Übliche. Und immer wieder ist die frühe Geschichte von St. Peter-Ording vor allem von zwei Dingen geprägt: von Armut und vom Überlebenskampf der Menschen gegen das Meer, den Wind und den Sand. Sturmfluten kommen, Deiche brechen, weite Teile des Landes werden überflutet, Orte zerstört, Mensch und Vieh ertrinken. Und was der „Blanke Hans“ sich nicht holt, das verdirbt der Sand, der mit dem Wind kommt. Was in Jahrzehnten aufgebaut, ist in einer Nacht zerstört. Wieder und wieder. Tja, es wäre eine traurige Geschichte – wenn sie hier enden würde.

Die Wende kommt mit der Moderne. Das Reich der Hohenzollern, zu dessen Teil wir Nordlichter nach dem preußisch-dänischen Krieg von 1864 erklärt werden, industrialisiert sich, Fabriken öffnen, Menschenmassen siedeln vor den Werkstören, die Ballungsgebiete entstehen. Schornsteine blasen schwarzen Ruß in die Luft, Atemwegserkrankungen nehmen zu. Ärzte suchen nach Antworten. Und sie finden sie im Reizklima



Seebrücke 1926 ↑ die „Giftbude“ →
(Bilder: Ortschronik AG)



an unseren Küsten. Entlang der Nord- und Ostsee blühen die Orte auf, in denen Fabrik-Arbeiter und Werks-Direktoren sich erholen und neue Kraft tanken können für die Maloche zu Hause. Einer dieser Orte ist unser St. Peter-Ording. Hotels werden auf Dünen erbaut, Eisenbahnen bis an den Strand verlegt, die ersten Touristen kommen an die See, der Fremdenverkehr entsteht als Wirtschaftsfaktor. So wandelt sich das Meer vom Gegenspieler zu unserem Freund.

Nach der Eröffnung des ersten Hotels 1877 im Kurzentrum Bad geht es Schlag auf Schlag. 1911 eröffnet mit der „Giftbude“ der erste Pfahlbau am Strand, an dem sich Gäste nach einem erfrischenden Bad in der Nordsee mit einem Cognac stärken. 1913 öffnet das erste Sanatorium. Die Seebrücke wird 1926 gebaut. Seit 1932 befördert eine erweiterte Bahntrasse von Husum nach St. Peter-Ording den Fremdenverkehr. Ebenso wirkt sich die Anerkennung als Heilbad 1949 positiv auf den Tourismus aus. In den 50ern siedeln viele Vertriebene aus dem Osten bei uns und Kinderheime öffnen. Der Bau des Eidersperrwerks 1973 erleichtert die Anreise von Hamburg aus. In den 80er lösen Steuersparmodelle einen neuen Bau-boom im Ort aus. Bekannte TV-Serien wie „Gegen den Wind“ beschenken dem Ort in den 90ern viel Aufmerksamkeit und regen viele Touristen an, St. Peter-Ording einen Besuch abzustatten. Interessant zu wissen: Einige der Hauptdarsteller haben bei uns gewohnt, z. B. bei den Eheleuten Schulte im Domizil ID 162. Die Euro-Einführung zu Beginn des neuen Jahrtausends verunsichert viele Immobilienkäufer und führt zu einer Flaute im Markt. Umgekehrt führen die Niedrig-

zinsen infolge der Finanz- und Schuldenkrise in den Jahren nach 2010 zu einem erneuten Immobilienboom. Ausdruck des Booms sind auch neue, imposante Hotels, die dem Image von St. Peter-Ording eine willkommene Verjüngungskur verpassen.

WUSSTEN SIE SCHON, dass statistisch gesehen jeder Einwohner in St. Peter-Ording mehr als vier Gästebetten anbietet?

Und damit sind wir wieder dort, wo unser Rückblick begonnen hat: bei Sand, Wind und Meer. Heute besuchen ca. 384.000 Übernachtungsgäste unser Urlaubsparadies an der Nordsee und übernachten in den rund 17.000 Gästebetten ca. 2,4 Millionen Mal – Jahr um Jahr. Die Menschen kommen zu uns, um den eindrucksvollen Sandstrand, die Dünen, Salzwiesen und Kiefernwälder zu genießen, aus einem der Pfahlbauten-Restaurants den Strandseglern und Windsurfern zuzusehen, um bei einem heißen Pharisäer den Blick weit dahin schweifen zu lassen, wo der endlose Horizont mit dem blauen Himmel verschmilzt.

Wir heißen Sie alle herzlich willkommen in St. Peter-Ording, der größten Sandkiste Deutschlands!

Rotary
Club Eiderstedt
St. Peter-Ording



„Rotary verbindet“
Freundschaft
Inspiration
Verlässlichkeit **du**

Der Rotary Club Eiderstedt - Sankt Peter-Ording trifft sich alle 14 Tage zu den regulären Meetings.
Weitere Informationen unter <https://eiderstedt-st-peter-ording.rotary.de>
E-Mail: sekretaer@rc-eiderstedt.de oder sprechen Sie gern Freund König an.



Strände ohne Ende

Sehenswertes

DER KILOMETERLANGE STRAND ist sicherlich einer der ersten Gedanken vor Ihrem geistigen Auge, wenn Sie an St. Peter-Ording denken. Mit gutem Recht wird SPO als weltweit größte Sandkiste tituliert. Die einzelnen Strandabschnitte sind auf ihre ganz eigene Art und Weise besonders. Wir verraten Ihnen, was Sie von Böhl bis Ording außer Sandkörnern entdecken können.

BÖHL

Vom Böhler Leuchtturm spazieren Sie durch die Salzwiesen vorbei an bunten Kite-Schirmen und Miturlaubern hoch zu Roß. Das flache Wasser sorgt für den besonderen Familienbadespaß. Hier dürfen Sie auch mit dem PKW an den Strand, um ganz besonders nah dran zu sein.

DORF/SÜD

Der „Ruhige“ unter den Stränden von SPO. Baden geht hier nur bei Hochwasser, aber die Stille lässt Sie sicher gerne im Strandkorb verweilen. Lauschen Sie der Natur beim Wandern und Staunen.

BAD

Jeder Meter beim Gang über die Seebrücke lässt die Vorfreude wachsen: endlich Meer. Mittendrin im Geschehen. Und trotzdem Weite, egal in welche Richtung Sie blicken. Hier befindet sich eine der beiden Hundeauslaufzonen.

ORDING

Belebt und beliebt bei Wassersportlern aller Art, zahlreiche Strandkorbpodeste für Sonnenanbeter, viel Platz zum Spielen, Toben und Strandsegeln. Dieser Strandabschnitt dient sowohl als Eventgelände für Veranstaltungen als auch als beliebter Platz zum Parken von Bullis, Wohnmobilen und PKWs (tagsüber erlaubt).

ORDING NORD

Der letzte, weitläufige Strandabschnitt mündet in den FKK-Strandbereich. Weiterführend mit Blick gen Westerhever Leuchtturm finden Sie die zweite Hundeauslaufzone. Den großen Hundestrand erreichen Sie am besten über Hungerhamm, Parkmöglichkeiten sind gegeben.

EINE BITTE: Bitte tragen Sie persönlich zum Erhalt des Weltnaturerbes Wattenmeer bei: entsorgen Sie Müll und Hinterlassenschaften von Vierbeinern in den zahlreichen Mülleimern, betreten Sie die Dünen nur im gekennzeichneten Bereich, beachten Sie die Leinenpflicht für Hunde und verzichten Sie auf Grillen und offenes Feuer an den Stränden. Herzlichen Dank!

UNSER TIPP: Buchen Sie sich Ihren Lieblings-Strandkorb bequem digital.

www.st-peter-ording.de/strandkorb-buchen



HISTORISCHER HAFEN TÖNNING

Die kleine historische Hafenstadt begegnet Ihnen oft schon bei der Anreise über die B5/A23 links der Eidermündung. Der Hafen hat seinen eigenen Charme und wartet mit seinem Skipperhus, einer kleinen Holzschiffwerft und dem über unsere Deiche hinaus bekannten Packhaus, auf Ihren persönlichen Entdeckungsausflug.

MULTIMAR WATTFORUM

Nur wenige Schritte vom Hafen Tönning erschließt sich Ihnen die ganze Welt des Wattenmeeres: Wale, Watt und Weltnaturerbe, regelmäßige Veranstaltungen und Führungen lassen den Nationalpark ohne nasse Füße erkunden.

Die Faszination der Meeresbewohner schwappt unweigerlich auf große und kleine Besucher über.

KIRCHENVIELFALT EIDERSTEDTS

18 Kirchen sind auf der Halbinsel Eiderstedt beheimatet, denn fast jede Gemeinde besitzt im Dorf eine eigene. Die Kirche St. Anna in Tettenbüll lässt sich außerdem perfekt mit einem Besuch im Haus Peters – dem historischen Kaufmannsladen von 1820 – verbinden.

TIPP: Der Download der „Nordkirche App“ auf Ihrem Smartphone verschafft Ihnen den perfekten Überblick.

SONNENAUFGÄNGE

Auch wenn Ihr Urlaub zum Ausschlafen da ist, versprechen wir Ihnen: Wenn Sie morgens für einen der legendären Sonnenaufgänge aufstehen, werden Sie belohnt. Dieses Naturschauspiel wird am Strandabschnitt Ording und Böhl, der Tümlauer Bucht und am Westerhever Leuchtturm ein unvergessliches Urlaubserlebnis. Langschläfer haben Glück – die Sonnenuntergänge sind gleichermaßen spektakulär.



LEUCHTTÜRME

Der **Leuchtturm von Westerhever** ist nicht nur Bestandteil unseres Logos, sondern fast schon das Wahrzeichen Eiderstedts. Der Marsch dorthin verspricht eine TOP-Aussicht über die Insel- und Halligwelt. Möglich im Rahmen einer geführten Besichtigung (Anmeldung erforderlich). Der **Böhler Leuchtturm** zeigt sich Ihnen nicht im klassischen rot-weißen Gewand. Er lädt zum Verweilen und Rast machen während einer Fahrradtour ein oder ist Ausgangspunkt für einen Spaziergang in tierischer Begleitung: Mit Glück treffen Sie auf den Salzwiesen Störche oder ein paar „Strandburschen“, eine gutmütige freilaufende Rinderart.





Aktivitäten rund um SPO

IM URLAUB IST BEKANNTLICH ALLES ERLAUBT. Uns liegt am Herzen, dass Sie das tun, was Ihnen gefällt. Ob aktiv am Strand oder zu Land oder geruhsam und entschleunigend im Wellnessbereich des Feriendomizils: Erleben Sie hier an der Nordseeküste die aktive Vielfältigkeit und Momente der Ruhe und Entspannung.

FAHRRADTOUR DE EIDERSTEDT

Mit dem Drahtesel quer über die Halbinsel oder mit elektronischem E-Bike-Anschub so geschwind wie der Nordseewind: Das Fahrradfahren ist eine der beliebtesten Urlaubsaktivitäten. Machen Sie sich einen Knick in Ihrer Radwanderkarte für die Highlights: für ein köstliches Fischbrötchen am Eidersperrwerk, mit Halt im Katinger Watt und bis hin zum historischen Hafen in Tönning. Der Klassiker unter der Touren führt Sie als Endziel zum Westerhever Leuchtturm, vorbei an Schafen bis zum Tümlauer Koog. Wer ganz nah dran an St. Peter-Ording bleiben möchte, nutzt die Radwege am Deich und macht Picknick am Südstrand oder dem Böhler Leuchtturm.



den Deichen Eiderstedts: die Natur mit allen Sinnen wahrnehmen. Einfach nur da sein. Lauschen, Hören, Riechen, Fühlen. Die Gabe der eigenen Beobachtung wieder neu entdecken. So geht Deichbaden. Der nächste Spaziergang am Deich lädt Sie ein zur Ausschau nach einem Platz zum Innehalten zu suchen. Perfekt dafür: die Deiche im Ortsteil St. Peter-Böhl und am Hafen vom Tümlauer Koog.

DEICHBADEN

Während der gestresste Großstädter das Waldbaden als Escape Room des Alltags entdeckt, liegt die Achtsamkeit vor und hinter



GANZ SPO PER SCHNITZELJAGD ERKUNDEN

Entdecken Sie mit Hilfe von versteckten Hinweisen der Tourist-Information ganz SPO per Schnitzeljagd. Unterhaltung und Spannung garantiert: ob allein, zu zweit oder mit der ganzen Truppe aus Familie oder Freunden. Buchung und Start der Tour ist die Tourist-Info im Ortsteil Dorf. Die Entdeckungsrunde von knapp 12 km kann zu Fuß oder Fahrrad -auch aufgeteilt über mehrere Tage- durchgeführt werden. Wer SPO bereits wie die eigene Westentasche kennt, hat sicher auch Spaß daran, die Schilder zu entdecken oder selbst eine Rätselroute für Mitreisende zu gestalten.



EIN KAFFEEKRÄNZCHEN IN EHREN...

Woran merken Sie, dass Sie hoch im Norden sind? Genau, an den traditionellen und regionalen Köstlichkeiten. Alle zuvor genannten Aktivitäten können wunderbar mit einem Kaffeekränzchen enden. Zusammen mit den herzlichen gastronomischen Gastgebern laden wir Sie ein, Pharisäer und Friesentorte zu verzehren. In unserer Rubrik „Restaurants & Cafés“ verraten wir Ihnen, wo Sie den Klassiker Eiergrog am besten kosten und wie Sie die Vielfalt von Kuchen und Torten erschlemmen können. Sie mögen es lieber herzhaft? Dann versuchen Sie doch mal eine Portion Grünkohl oder machen Sie es sich zum Ziel, bis Urlaubsende alle Fischbrötchen vor Ort zu testen.

WATTWANDERN

Das verlässliche Kommen und Gehen des Wassers durch die Gezeiten fasziniert im Weltkulturerbe Wattenmeer. Auf den folgenden Seiten erfahren Sie mehr über die Magie des Watts.





IHR ABENTEUER AN DER NORDSEE!

Wenn die Gezeiten der Nordsee das Wasser zurückziehen, öffnet sich eine faszinierende Landschaft, die das Watt offenbart. Die endlosen Weiten des Wattenmeers in Sankt Peter-Ording und auf der Halbinsel Eiderstedt bieten ein einzigartiges Erlebnis, das Abenteuer und Natur auf unvergleichliche Weise vereint.

DIE MAGIE DES WATTS ERLEBEN

Wattwanderungen sind ein absolutes Highlight für jeden Nordseurlauber. Wenn das Wasser sich zurückzieht, erstreckt sich eine schier endlose Landschaft aus Sand, Prielen und Schlick. Hier erleben Sie die unbändige Kraft der Natur und ein Ökosystem, das seinesgleichen sucht. Barfuß über den weichen Boden zu wandern, verbindet Sie direkt mit der Natur und lässt Sie die Wunder des Watts hautnah erleben.

GEFÜHRTE WANDERUNGEN: SICHERHEIT UND WISSEN

Nutzen Sie die Gelegenheit, mit lokalen Guides auf geführte Wattwanderungen zu gehen. Diese Experten kennen die Region in- und auswendig und nehmen Sie mit auf eine lehrreiche Tour durch dieses beeindruckende Ökosystem. Sie erfahren Spannendes über die Gezeiten, die vielfältige Flora und Fauna und die Geschichten, die dieses einzigartige Gebiet prägen. Sankt Peter-Ording ist der perfekte Ausgangspunkt für Ihre Erkundungstouren.

DER NATIONALPARK SCHLESWIG- HOLSTEINISCHES WATTENMEER

Ein besonderes Highlight ist der Nationalpark Schleswig-Holsteinisches Wattenmeer, der zum UNESCO-Weltnaturerbe gehört. Hier können Sie nicht nur wandern, sondern auch seltene Vogelarten beobachten und die Spuren von Seehunden entdecken, die in den Prielen tummeln.

PRAKTISCHE TIPPS FÜR IHRE WATTWANDERUNG

Achten Sie auf die Gezeiten, um sicher zu wandern. Empfehlenswert ist es, geführte Touren über die örtlichen Tourismuszentralen zu buchen, die Sie sicher und informativ durch das Watt führen.

Wattwanderungen im Eiderstedter Nationalpark sind ein unvergessliches Erlebnis für Natur- und Abenteuerliebhaber. Kommen Sie nach Sankt Peter-Ording und entdecken Sie die Nordsee von ihrer spannendsten Seite! Genießen Sie unvergessliche Momente in dieser einzigartigen Landschaft!

Das Watt entdecken



Wir sind Gründungsmitglied
des Bundesverbandes
Deutscher Ferienhaus- und
Ferienwohnungsagenturen
(BDFFA e.V.). Der BDFFA garantiert
Gästen Qualität und Sicherheit
im Urlaub. Und er ist die Stimme
des Ferienhausurlaubs in Politik
und Öffentlichkeit.

Nähere Infos zum Verband unter bdffa.de

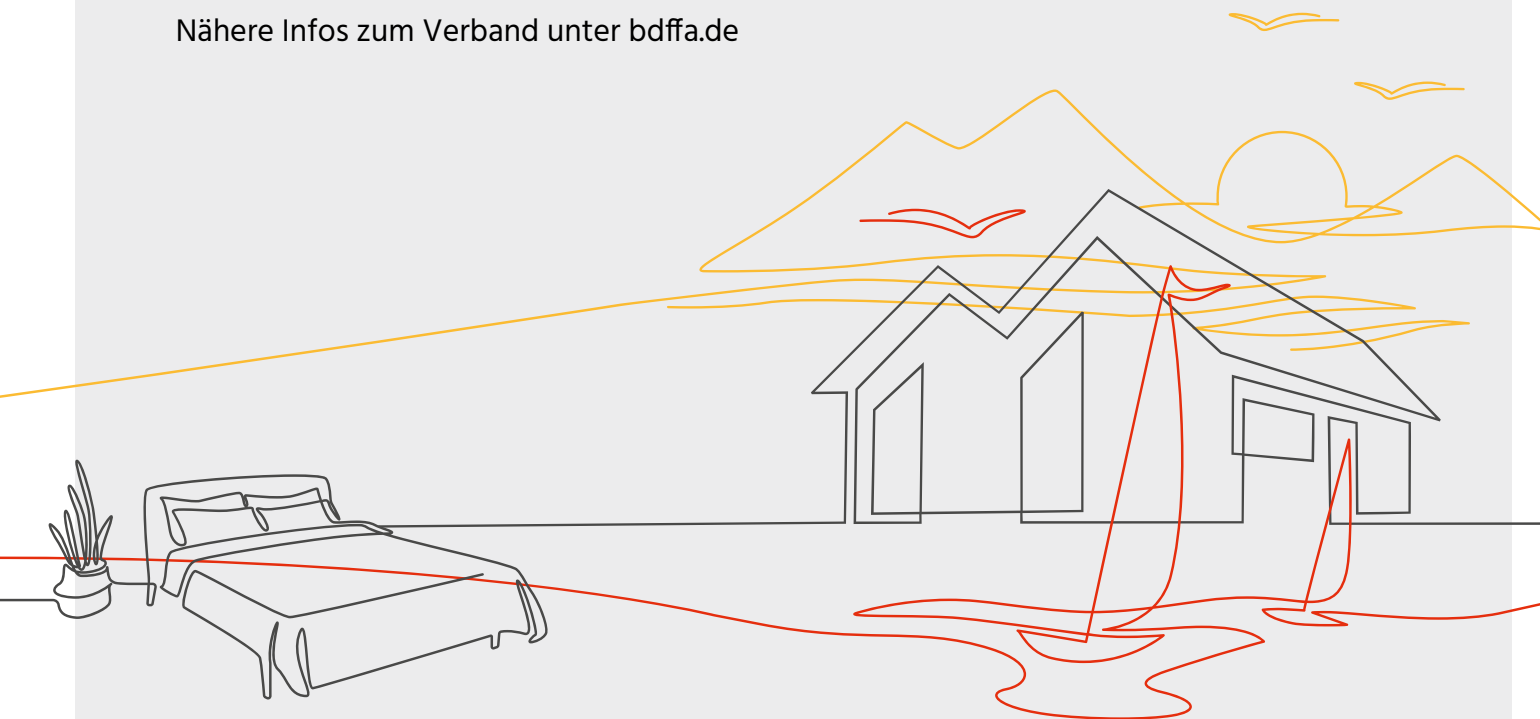

Highlights 2025

Freuen Sie sich auch 2025 wieder auf ein ganzjähriges, buntes Unterhaltungsprogramm in SPO und auf ganz Eiderstedt. Da ist für jeden etwas dabei.

Die genauen Termine entnehmen Sie bitte den Websites der Tourismus-Zentrale.

Osterfeuer
Keramik-Tage
Pfingstjubiläum
Erzähl mir was! Auf Eiderstedt
Piratentage
Windsurf Cup
Bike
Osterlauf
Drachenboot Rennen
Maifeuer
Kulturnacht
Reitturnier
Rosenträume

Erntedankfest
SPD Klart auf
Naturerlebniswoche
Tag des offenen Ateliers
Verliebt in SPD
SPD Acoustic Days
Gardinger Musikantenbörse
Kultur Himmel
Silvesterlauf & Feuerwerk
Windsurf Masters
Herbstzauber
Soulkitchen
Herbstleuchten
Bundeswehr-Big Band-Konzert
Strandfest
Weihnachtsball
Laterne laufen



Events in SPO
www.st-peter-ording.de



Events auf Eiderstedt
www.spo-eiderstedt.de



Strand, Dünen, Abenteuer

Kunst und Kultur

Wellness und Wohlfühlen

VOM KLASSISCHEN KUNSTHANDWERK, ÜBER MUSEEN BIS HIN ZU VIELFÄLTIGEN GALERIEN – die Halbinsel Eiderstedt hat kulturell viel zu bieten. Die Türen zu den Ateliers und Kunsthandwerkstätten stehen Ihnen für Einblicke in das künstlerische Schaffen offen. Schauen Sie gerne auf einen „Klönschnack“ vorbei. Die hiesige Museenlandschaft lädt Sie zum historischen Reisen ein.

Körper, Geist und Seele baumeln lassen – Verwöihnmente von Kopf bis Fuß können Sie hier erleben.

- KUNST**

Atelier & Galerie Ingrid und Erhard Schiel
Bövergeest 87, SPO, 04863 3086
www.erhardschiel.de

Atelier Alice Bialach
Kaspar-Hoyer-Ring 16, Garding
www.alice-bialach.de

Atelier Rungholt Wolfgang Groß-Freytag
Rungholter Weg 4, Welt, 04862 1044904
www.atelier-rungholt.de

Galerie Biller un Böker Helga Hoppe
Herrengaben 11, Tönning, 04861 6189665
www.galerie-biller-un-boeker.de

Atelier Max Höppner
Osterkoogsdeich 2, Tetenbüll, 04862 2179370
www.aquarellmalen-an-der-nordsee.de

Galerie Tobien
Wittendüner Geest 30, SPO, 04863 9504376
www.galerie-tobien.de

Förderverein für Kunst und Kultur Eiderstedt e. V
Enge Straße 5, Garding
www.fke-eiderstedt.de

FOTOGRAFIE

Meer Watt Küste Thomas Böhme
Helgoländer Straße 15, SPO, 0163 8508429
www.meer-watt-kueste.de

Küstenfocus Fotografie und Galerie, Ralf Reinmuth
Im Dorf 14, Vollerwiek, 04862 2012280
www.kuestenfocus.de

- Fotogalerie Karsten Nolte**
Koogstraße 21, Tating, 04862 769
www.karstennolte.de

Deichgalerie Sibille Rehder
Norderdeich 43, SPO, 04863 2867
www.deichgalerie.de

KUNSTHANDWERK

Theater Marianne Vocke, Stabpuppenspiele
Mückenberg 6, Garding, 04862 17186
www.puppentheater-vocke.de

SpinnWebKate Angelika Rölke, Handweberei
Nickelswarf 2, Poppenbüll, 04865 275
www.SpinnWebKate.de

MUSEEN

Museum Landschaft Eiderstedt
Olsdorfer Str. 6, SPO
www.museum-landschaft-eiderstedt.de

Haus Peters, Historischer Kaufmannsladen
Dörpstraat 16, Tetenbüll
www.hauspeters.info

Nordseebernsteinmuseum
Dorfstr. 15, SPO
www.bernsteinmuseum.de

- WELLNESS & SPA**

DÜNEN-Therme
Maleens Knoll, SPO Bad, 04863 9990
Große Badelandschaft, diverse Saunen, Kosmetikbehandlungen, Massagen

Das Happy feet
Im Bad 37, SPO Bad, 0177 7173663
Fußpflege & Massagen

FREIBAD

Freibad Tönning
Strandweg 2, Tönning, 04861 61420
Mai bis September geöffnet

KOSMETIK

Kosmetiklounge Tanja Einsmann
Dorfstr. 17, SPO Dorf, 04863 950830

Geli's Cosmea Angelika Krüger
Fahrtstraße 5, Garding, 04862 2019321

Nageldesign & Kosmetik Albina Stüwert
Allee 2, Tönning, 0170 5441568

- FRISEUR**

SchneideRaum
Badallee 11, SPO Dorf, 04863 478381

Maja Petersen
Dorfstraße 17, SPO Dorf, 04863 950227

Art of Hair
Dorfstraße 45, SPO Dorf, 04863 478435



Wind- und Kitesurfen

IHR URLAUB VOLLER ABENTEUERN IN SANKT PETER-ORDING: Den perfekten Wind im Rücken, die Nordsee unter den Füßen und ein endloser Horizont – Sankt Peter-Ording ist das Paradies für Wind- und Kitesurfer. Egal, ob Profi oder Anfänger, die weitläufigen Strände und konstanten Windbedingungen machen diesen Ort zum perfekten Ziel für alle, die Wassersport lieben.

Besonders am beliebten Strandabschnitt Ording-Nord finden Surfer alles, was das Herz begehrt: endlose Weiten, flaches Wasser und der stetige Wind sorgen für ideale Bedingungen für Sprünge, Freestyle-Manöver oder gemütliche Downwind-Touren. Wer neu im Sport ist, findet in einer der vielen Surfschulen vor Ort den passenden Kurs – egal, ob Einzelunterricht oder in der Gruppe.

EIN HIGHLIGHT FÜR ALLE KITESURF-FANS IST DER MULTIVAN KITESURF MASTERS VOM 20. BIS 24. AUGUST 2025.

Hier treten die besten Kitesurfer in den Disziplinen Freestyle, Racing und Big Air gegeneinander an und bieten spektakuläre Shows vor der Nordseekulisse. Doch auch das „traditionelle“ Windsurfen kommt nicht zu kurz: Der Wind-Surf-Cup vom 17. bis 20. Juli 2025 zieht die internationale Surfszene an, und Zuschauer können hautnah die beeindruckende Geschwindigkeit der Windsurfer erleben.

Neben der Action auf dem Wasser bietet Sankt Peter-Ording auch abseits des Strandes viel Entspannung. Nach einem aufregenden Tag laden gemütliche Cafés und Restaurants mit frischem Fisch und regionalen Köstlichkeiten zum Verweilen ein.

Unsere Appartements bieten Ihnen den perfekten Ausgangspunkt für Ihren Aktivurlaub. Ob strandnah oder mitten in der Natur von Eiderstedt, bei uns finden Sie das passende Domizil für Ihre Auszeit an der Nordsee.

- EMPFOHLENE KITESCHULEN**
- Kitesurfing Experience**
01520 5857691
- UP-WIND Kitesurfschule**
0178 6166630
- Kiteguide-SPO**
0179 6671959
- Kitesurf-Training**
01573 0675122

Sport

AN LAND UND ZU WASSER BIETET ST. PETER-ORDING UND DAS ANGRENZENDE UMLAND EINE MENGE AN SPORTIVEN MÖGLICHKEITEN. Idealer Abschlag oder perfekte Welle, das bewegende Glück liegt hier nicht nur auf dem Rücken der Pferde.



GOLF

Nordsee-Golfclub St. Peter Ording
Eiderweg 1, SPO Böhl, 04863 3545

TIPP: Unsere Objekte in direkter Nähe zum Golfplatz: IDs 045, 365, 389, 390, 373 und 225.

Open County Golfclub
Esing 7, Tating, 04863 955060

YOGA

Sandra Wagner Yoga, an diversen Orten
www.sandrawagneryoga.de

TIPP: Beach Yoga am Ordinger Strand, bei gutem Wetter um 7:45 Uhr – Buchung vorab online erforderlich.

Daniela Lawrentz, Yoga Promentalis, Garding
www.yoga-promentalis.de

Raika Lorenzen, Glücklich bewegt, SPO
www.gluecklichbewegt.de

SURFEN UND KITEN

Wassersportcenter X-H2O
Ordinger Strand, SPO Ording, 04863 478800

(siehe auch vorherige Doppelseite)

STRANDSEGELN

Nordsport Events SPO
Strandweg 16, SPO Ording, 04863 4746606

AQUA FITNESS UND SCHWIMMEN

Dünen-Therme
Maleens Knoll, SPO Bad, 04863 9990

TIPP: Frühschwimmen immer montags und donnerstags von 7:00 bis 08:30 Uhr.

REITSPORT

Reiten Am Meer Reitanlage Dreililien
Südstrand 11, SPO Dorf, 04863 2401

Reitanlage Peternhof
Brüllweg 2, SPO Dorf, 0162 6181118

Reiterhof Immensee
Böhler Weg 83, SPO Böhl, 0172 8803341

TENNIS

Tennisclub Blau Weiss
Dreilanden, SPO Bad, 04863 2644

TIPP: Im Haus Atlantic steht allen Gästen ein Tennisplatz kostenlos zur Verfügung.

NORDSEE-FITNESS-PARK

Ganz St. Peter-Ording ist, wenn man möchte, ein einziger Fitness-Park. Für Ihren Aktiv-Urlaub bietet SPO Ihnen 16 ausgeschilderte Strecken, mit einer Gesamtlänge von insgesamt 76 Kilometern – geeignet für Spaziergänge, Jogging, Wandern oder Nordic Walking. Nähere Infos gern auf Anfrage oder bei den Tourismus-Büros.

Mobil und aktiv

MOBIL UND AKTIV TROTZ HANDICAP: Die Gemeinde SPO und ihre Einwohner möchten, dass SPO für alle genießbar ist und geben sich deshalb große Mühe, den Ort so barrierefrei wie möglich zu machen. Weite Teil der Infrastruktur berücksichtigen bereits die Anforderungen von Menschen mit eingeschränkter Mobilität.

So gibt es barrierefreie Toiletten an den Stränden und den Strandparkplätzen. Absenkbare Ortsbusse, Rollstuhltransporte und entsprechende Parkplätze unterstützen Ihre Mobilität. Auch viele Restaurants achten auf Barrierefreiheit.

Vollständige, detaillierte und aktuelle Informationen halten die Tourismus-Zentrale und die Tourist-Infos für Sie bereit. Gern schicken auch wir Ihnen auf Anfrage detaillierte Prospekte per E-Mail zu, die Sie bei Ihrer Urlaubsplanung unterstützen. Im Folgenden führen wir einige der Ansprechpartner auf, deren Dienste Sie gegebenenfalls in Anspruch nehmen können.

ROLLSTUHL- UND KRANKENTRANSPORTE

Taxi-Schäfer, 04863 3711

VERLEIH VON ROLLSTÜHLEN, ROLLATOREN, ETC.

Sanitätshaus Krämer, 04863 476363

VERLEIH VON (ELEKTRISCHEN) STRANDROLLSTÜHLEN

Tourismus-Zentrale St. Peter-Ording, 04863 999155 (April bis Oktober)

SPORT MIT ZWEI HANDICAPS

Schlaganfall-Golfgruppe
im Nordsee-Golfclub SPO, 04863 3545



Shopping

SHOPPING: Bummeln und nach Herzenslust flanieren gehört doch zu jedem Urlaub irgendwie dazu. Sie sind in allen Geschäften zum Stöbern eingeladen, ein Andenken an Ihre schönste Zeit des Jahres mitzunehmen und Neues im Norden zu entdecken.

MODE & MEHR

CLOSED, Damen- und Herrenmode, SPO

Marc O' Polo, Damen- und Herrenmode, SPO

Wellensteyn, Outdoor-Mode, SPO

Tide 1311, Herrenmode, SPO

Cabo 13'11, Damenmode, SPO

Adenauer & Co., Mode und Accessoires, SPO

Tante Sophie & Onkel August, Mode & Accessoires, Garding

Das kleine Schuhhaus, SPO

Schuh Friedrich, Garding



DEKO, GESCHENKE & SOUVENIRS

Offizine, Wohnaccessoires, Garding

Das Friedrichs, Dekoration und Bilder, Garding

Tendenz, Wohnaccessoires, SPO

Alter August, Dekoration und Delikatessen, SPO

Stilkontor, Tee, SPO

Crantz Floristik, Blumen und Dekoration, SPO

Boy Jöns, Schmuck und Lederwaren, SPO

Giftbude, Accessoires und Geschenke, SPO

Hund von Eden, Hundezubehör, SPO

SPIELWAREN & KINDERMODE

Mondenkind, Spielwaren, SPO

Speeldeel, Spielwaren, SPO

Kleine Lachmöwe, Kindermode, SPO

Täglicher Bedarf

LEBENSMITTEL & CO.: Wer eine Ferienwohnung oder ein Ferienhaus bucht, möchte sich gerne auch selbst versorgen. Die Einkaufsmöglichkeiten sind vielfältig: Feine Delikatessen, Dinge des täglichen Bedarfs und Frisches aus der Region sind überall auf Eiderstedt zu finden.

SPO, Gewerbegebiet Nordergeest am Bahnhof Süd

REWE, Aldi, Lidl, Rossmann und Roennfeldt Getränkemarkt

Garding, Gewerbegebiet Ortsdurchgang

Edeka, Netto, Getränkemarkt Loof

Tönning, Dithmarscher Straße

Aldi, REWE, LIDL, Rossmann

HUNDEFUTTER

Hund von Eden, SPO



REGIONALES: Für die Feinschmecker gibt es lokale Köstlichkeiten und spannende Produkte aus der Region hier einzukaufen.



WOCHENMÄRKTE

Montag: Tönning, Am Markt

Dienstag: Garding, Marktplatz

Mittwoch: SPO Dorf, Marktplatz

HOFLÄDEN & LOKALE BESONDERHEITEN

Naturkost Eiderstedt, Preestergang 15, SPO

Sankt Peter Prost Weinhandlung, Bövergeest 88, SPO

Landladen Kühl, Hülkenbüll 2, Garding

Hofladen vom Biolandladen Pauls, Markenkoog 1, Welt

Himbeerhof Jürgens, Wagenack 1, Vollerwiek



Restaurants und Cafés

DIE GASTRONOMISCHEN WELTEN LIEGEN AUF DER HALBINSEL EIDERSTEDT VOR, AN UND HINTER DEN DEICHEN. Alle kulinarischen Genusswelten haben wir für unsere Gäste ausgiebig in selbstlosen Feldversuchen getestet. Entdecken Sie mit uns die neusten Tipps & Töpfe und lassen Sie es sich schmecken.



TOP-EMPFEHLUNGEN

Brasserie Hoyerswort – Feine französische Küche im stimmungsvollen Ambiente des geschmackvoll renovierten Haubargs. Herrenhaus Hoyerswort bei Oldenswort, 04864 2039839

Weingarten am Schlosspark
Internationale Speisen und ausgewählte Spitzenweine. Bringen Sie Zeit mit. Es lohnt sich. Herrengraben 8, Tönning, 04861 1003



INTERNATIONALE KÜCHE

Ristorante Mamma Mia – Italienische Klassiker, überraschend originelle Rezepte. Neustraße 2, Tönning, 04861 610537

Ristorante Da Gigi – Sehr gute italienische Küche und ein Spitzenservice. Badallee 8, SPO Dorf, 04863 2118

Pasquale La Trattoria – Knusprige Pizza und leckere Pasta, auch prima zum Mitnehmen. Am Kurbad 3-7, SPO Bad, 04863 1029

Egan's Pub im Golfclub Open County
Hausgemachte Burger und Snacks. Martendorf 23, Tating, 04863 955060



FISCH

Tamatsu – Sushi Crossover Küche. Dorfstrasse 10, SPO Dorf, 04863 9504741

Yamacito Seafood Bar – Fischbrötchen in entspannter Bar-Atmosphäre. Dorfstrasse 11, SPO Dorf, 0173 43 39 966

Die Räucherscheune – Frischer Fisch, auch zum Mitnehmen und selber zubereiten. Einkaufszentrum Nordergeest in SPO, 04863 3421

Goldener Anker – Eine der besten Fisch-Adressen in uriger Atmosphäre. Am Hafen 32, Tönning, 04861 218

Aussichtspavillon am Eidersperrwerk
Fischbrötchen zum Niederknien. Eidersperrwerk Parkplatz Südseite, 04833 2587

Restaurant Spieskommer
Exquisite Küche direkt am Deich Everschoper Str. 1, Tetenbüll, 04865 90129

KFT - Krabben und Fisch Tönning
Die besten Fischspezialitäten zum Mitnehmen. Am Eiderdeich 12, Tönning, 04861 96160

Gosch
Fisch mit bester Aussicht und mittendrin. Bühne 1, Seebrücke in SPO Bad, 04863 478 50 90



FRÜHSTÜCK

Meersatt – Entspannt frühstücken bei schönster Aussicht auf den Böhler Strand. Eiderweg 1 beim Nordsee-Golfclub, SPO Böhl, 04863 4261

Der Kaffeekocher & Meer – Klein, aber fein – vor allem die Kaffeespezialitäten. Im Bad 37, SPO Bad, 04863 95 89 580



KAFFEE & KUCHEN

Schweizer Haus – Kuchen der Extraklasse und ein Muss bei Ihrem Aufenthalt. Düsternbrook 10, Tating, 04862 2019681

Richardshof
Hausgemachter Kuchen in urigem Ambiente. Wittendüner Allee 84, SPO, 04863 703 220

Café Hafenblick – Süßer Genuß mit Ausblick. Am Hafen 38, Tönning, 04861 1533

Good Times Coffeebar – Guter Kaffee mal anders: Im Surfshop oder wenn Sie auf Ihren Zug warten. Am Kurpark 4, Bahnhof SPO Bad 04863 95 89441

Landcafé éclair
Kuchen & Torten in ländlicher Idylle. Koogstraße 57, Tümlauer Koog, 04862 201 609

TIPP: Bitte informieren Sie sich vorab über die Öffnungs- und Küchenzeiten. Eine Tischreservierung legen wir Ihnen für alle Empfehlungen unbedingt ans Herz!



Da Gigi

Bella Italia in SPO

Familie Pandolfo empfängt Sie in der Badallee 8 in St. Peter-Ording. Freuen Sie sich auf ein familiengeführtes Restaurant mit italienischer Atmosphäre, die an die Ristorantes in der berühmten Via Cavour in Rom erinnert.

- Antipasti
- Bruchetta
- Pizza

- Al forno
- Pasta
- italienische Weine

Badallee 8 | 25826 St. Peter-Ording | Tel. 04863 2118 | täglich ab 11 Uhr geöffnet



Die Pfahlbau-Restaurants St. Peter-Ordings

**KULINARISCHER GENUSS IN
LUFTIGER HÖHE:** Gastronomie-
Pfahlbauten St. Peter-Ordings im
Überblick

ORDING NORD

Strandcafé Silbermöwe
www.silbermoewe-spo.de

ORDING

Strandbar 54 °Nord
www.strandbar-54grad-nord.de

BAD

Arche Noah
www.restaurant-arche-noah.de

SÜDSTRAND

Lotti am Südstrand
www.lotti-am-suedstrand.de

BÖHL

Salt & Silver
www.saltandsilver.de

Urlaub mit Kindern

MEHR SPASS FÜR KINDER IM URLAUB

- Spielscheune**
Martendorf 4, Tating, 04862 2019851
- Gemeindebücherei**
Badallee 56, SPO Dorf, 04863 2987
- Westküstenpark & Robbarium**
Wohldweg 6, SPO Dorf, 04863 3044
- Dünen-Therme**
Maleens Knoll 2, SPO Bad, 04863 999161
- Multimar Wattforum**
Dithmarscher Str. 6, Tönning, 04861 96200
- Adler-Schiffausflüge**
Am Eiderdeich, Tönning, 04651 9870888



Nordseebernsteinmuseum
Boy Jöns, Dorfstrasse 15, SPO Dorf,
04863 5611

NABU Naturzentrum Katinger Watt
Katingsiel 14, Tönning, 04862 8004

TIPP: Rund um SPO befinden sich diverse kleine
Spielplätze über den gesamten Ort verteilt.

Kerzendiele Groth
Hartkoogweg 1, Garding-Kirchspiel, 04862 952

Maislabyrinth Landladen Kühl
Hülkenbüll 2, Garding-Kirchspiel, 04862 339

Mars Skipper Hof
Gardinger Chaussee 3, Kotzenbüll,
04861 617480



Aktuelle Veranstaltungstipps
mit Events an der frischen Luft & in
spannender Umgebung.

www.st-peter-ording.de



*Kleine Kinder,
große Bauten*

DAS ERLEBNIS-HUS
finden Sie am Ende
der NaturErlebnis-
Promenade im Ortsteil
Bad, St. Peter-Ording.

Urlaub mit Hund

AUCH FÜR HUNDE IST DIE GRÖSSTE SANDKISTE DER WELT EIN PARADIES. DAS MACHT ST. PETER-ORDING BEI HUND & HALTER SO BELIEBT. Für die Zufriedenheit aller zwei- und vierbeinigen Gäste sorgen ein paar Regeln, die wir im Sinne aller Urlaubsgäste bitten zu beachten.

AUSLAUFZONEN FÜR HUNDE

In SPO gibt es zwei große Hundeauslaufzonen am Strand. Die eine befindet sich am Strandabschnitt Bad, ca. 600 Meter links/südlich von der Seebrücke (bitte Ausschilderung beachten). Die andere befindet sich am Strandabschnitt Ording, ca. 800 Meter rechts/nördlich von den Pfahlbauten (bitte Ausschilderung beachten) bzw. 300 Meter vom Strandübergang Hungerhamm, wo es auch direkt einen Parkplatz (kostenpflichtig) gibt.

Ein weiteres Auslaufgebiet befindet sich am ehemaligen Schützenhaus in den Westmarken in SPO Bad. Dort gibt es ein prima eingezäuntes Freilaufgelände mit ca. 3000 Quadratmeter Fläche.

TIERÄRZTE

Dr. med. vet. Wolfram Gebhardt, Bövergeest 105, SPO Böhl, 04863 95342 oder für Notfälle 0170 527 7799.

Tierarztpraxis Nienaber, Tönninger Straße 2, Garding, 04862 8787

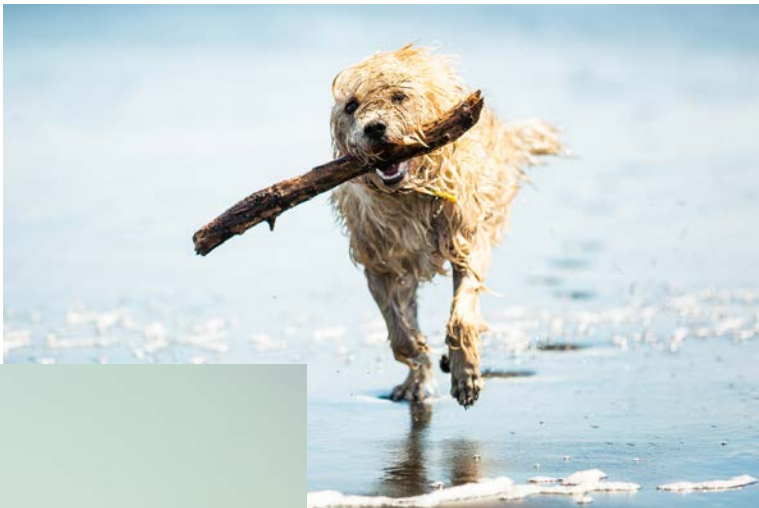

HUNDE-REGELN IM FERIENDOMIZIL

In entsprechend gekennzeichneten Domizilen dürfen Hunde mitgebracht werden. Jedoch müssen die lieben Vierbeiner vorher angemeldet werden. Unangemeldete Hunde oder gar Hunde in Nicht-Haustier-Domizilen führen zur sofortigen Beendigung des Mietvertrags und dem Auszug aus dem Objekt. In letzterem Fall kann es zu Schadenszahlungen kommen, da unter unseren Gäste auch Tierhaarallergiker sind, die sich auf die 100 prozentige Einhaltung der Tierordnungen verlassen müssen.

Hunde dürfen sich nur auf der unteren Wohnzimmer-Etage des Domizils aufhalten und nicht auf Stühlen, Sofas oder Betten ruhen. Bitte achten Sie darauf, dass dies ausnahmslos eingehalten wird, da Herrchen und Frauchen sonst die Kosten für den erhöhten Reinigungsaufwand nachträglich bezahlen müssen.

Andere Haustiere als Hunde sind in unseren Domizilen leider nicht zugelassen. Wir bitten um Ihr Verständnis.



TIPP: Hier finden Sie alle Domizile, in denen Hunde herzlich willkommen sind.

www.eiderstedter.de/Informationen/Domizile-mit-Hund

HUNDE-REGELN IM FREIEN

In ganz St. Peter-Ording gilt die Leinenpflicht (für Hunde). Herrchen und Frauchen müssen alles mitnehmen, was Bello und Wauzi liegen lassen könnten – auch wenn es niemand gesehen hat. Die Gemeinde verteilt für diesen Zweck an über 60 Service-Stationen kostenlose Beutelchen.





DER ORTSTEIL BAD WIRD AUCH ALS KURZENTRUM BEZEICHNET.

Hier eröffnete 1877 das erste Hotel und legte damit den Grundstein für den damals noch jungen Fremdenverkehr auf Eiderstedt. Heute befinden sich in Bad viele Urlaubshighlights wie zum Beispiel das preisgekrönte Freizeit- und Erlebnisbad „Dünen-Therme“ mit der großen Saunalandschaft oder das Gesundheits- und Wellnesszentrum für alle, die es mit der Erholung im Urlaub wirklich ernst meinen. Zu ausgedehnten Spaziergängen laden die moderne Erlebnis-Promenade mit dem sehenswerten Erlebnis-Hus, die einmalig lange Seebrücke und der schöne weite Strandabschnitt ein, an dem auch gut und gerne gebadet wird. Für kulturelle Bereicherung sorgt das Veranstaltungszentrum „Dünen-Hus“, in dem regelmäßig interessante und unterhaltsame Events angeboten werden. Wer lieber kulinarischen Genüsse frönt oder etwas shoppen möchte, findet in Bad viele gute Restaurants und Cafés oder bummelt entlang der Schaufenster der Geschäfte.

Unsere Domizile im Ortsteil Bad sind ideal für alle, die mitten drin statt nur dabei sein möchten.

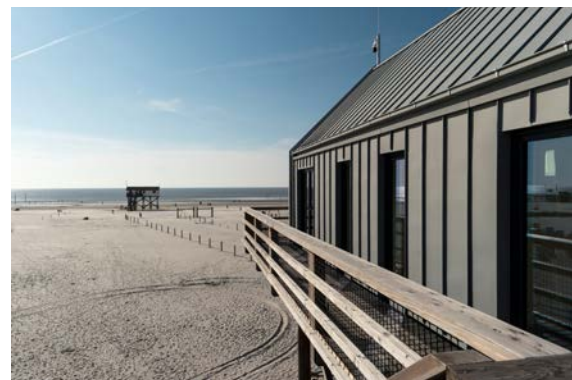

Bad

3 48 m² 1000 m Alter Badweg 11, St. Peter-Bad

Objekt-ID: 003-003



Saison	A	B	C	D	E	F
Tag	110 €	105 €	90 €	80 €	85 €	110 €
Woche	912 €	877 €	772 €	702 €	737 €	912 €

Personenzuschlag*: 5,00 € pro Person/Tag ab der 2. Person



Verfügbarkeit & aktuelle Preise:
eiderstedter.de



Haus Atlantic

Whg. 203 „5 Pfahlbautenblick“

Wunderschöner Panorama-Meerblick vom 13. OG (mit Fahrstuhl). Wohnung mit Wohn-/Esszimmer und Küche, Schlafzimmer mit Doppelbett, Kinderzimmer mit Einzelbett, Dusche/WC und Südwest-Balkon. Weniger als 15 Gehminuten zum Kurzentrum.

2 Schlafz.
Meerblick
Balkon
Geschirrspüler

Fahrstuhl
Smart-TV
Wäschetr.
Waschm.

Pkw-Stellplatz
Fahrradabstellmöglichkeit
E-Direkt-Hzg.

4 41 m² 1000 m Alter Badweg 13, St. Peter-Bad

Objekt-ID: 003-011

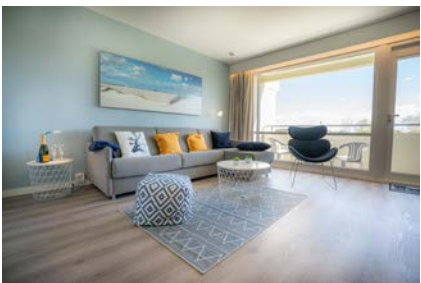

Saison	A	B	C	D	E	F
Tag	98 €	98 €	98 €	89 €	89 €	110 €
Woche	781 €	781 €	781 €	718 €	718 €	865 €

Personenzuschlag*: 5,00 € pro Person/Tag ab der 3. Person



Verfügbarkeit & aktuelle Preise:
eiderstedter.de

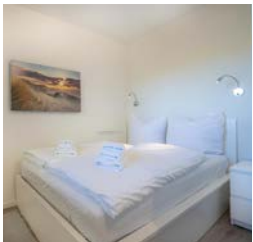

Haus Atlantic

Whg. 253 „Frische Brise“

Einen schönen Ausblick ins Grüne haben Sie in dieser exklusiven Fewo im 3. OG. Mit einem Wohn-/Schlafzimmer mit Schlafsofa und offener Küche, einem Schlafzimmer mit franz. Doppelbett, Dusche/WC und Balkon nach Südosten.

Balkon
Geschirrspüler
Induktionsherd

Fahrstuhl
Wäschetr.
Waschm.
Pkw-Stellplatz

Fahrradabstellmöglichkeit
Infrarot-Heizung

4 64 m² 1000 m Alter Badweg 11, St. Peter-Bad

Objekt-ID: 003-012



Saison	A	B	C	D	E	F
Tag	88 €	88 €	78 €	78 €	78 €	88 €
Woche	786 €	786 €	716 €	716 €	716 €	786 €

Personenzuschlag*: 5,00 € pro Person/Tag ab der 2. Person



Verfügbarkeit & aktuelle Preise:
eiderstedter.de



Haus Atlantic

Whg. 91 „Gegen den Wind“

Sehr schöne, ansprechend eingerichtete Wohnung im 6. OG mit West-Balkon. Sie verfügt über ein Wohnzimmer, ein Schlafzimmer mit Doppelbett, ein weiteres Schlafzimmer mit ausziehbarem Schlafsofa, eine Küche sowie ein Duschbad.

2 Schlafz.
Meerblick
Balkon
Geschirrspüler

Fahrstuhl
Wäschetr.
Waschm.
Pkw-Stellplatz

Fahrradabstellmöglichkeit
E-Nachtspeicherofen

4 47 m² 1000 m Alter Badweg 11, St. Peter-Bad

Objekt-ID: 003-026



Saison	A	B	C	D	E	F
Tag	110 €	100 €	85 €	85 €	100 €	110 €
Woche	910 €	840 €	735 €	735 €	840 €	910 €

Personenzuschlag*: 5,00 € pro Person/Tag ab der 2. Person



Verfügbarkeit & aktuelle Preise:
eiderstedter.de



Haus Atlantic

Whg. 100

Zentral aber ruhig. Schöner Meerblick vom Balkon nach Südwesten. Die Wohnung im 6. OG bietet ein Wohnzimmer mit offener Küche, einen durch einen Vorhang abgeteilten Schlafbereich, ein Kinderzimmer mit Etagenbetten sowie ein Duschbad.

2 Schlafz.
Meerblick
Balkon
Geschirrspüler

Fahrstuhl
Wäschetr.
Waschm.
Pkw-Stellplatz

Fahrradabstellmöglichkeit
E-Nachtspeicherofen

3 47 m² 1000 m Alter Badweg 11, St. Peter-Bad

Objekt-ID: 003-062



Saison	A	B	C	D	E	F
Tag	79 €	79 €	69 €	69 €	79 €	79 €
Woche	693 €	693 €	623 €	623 €	693 €	693 €

Personenzuschlag*: 5,00 € pro Person/Tag ab der 2. Person



Verfügbarkeit & aktuelle Preise:
eiderstedter.de



Haus Atlantic

Whg. 65

Einen schönen Ausblick haben Sie in dieser gemütlichen Wohnung im 4. OG mit Westbalkon in Strandnähe. Es gibt zwei Schlafzimmer mit Einzelbetten, eine offene Küche, Duschbad mit WC. Kostenloser Tennisplatz am Haus vorhanden.

2 Schlafz.
Balkon
Handtuchwärmer

Fahrstuhl
Wäschetr.
Waschm.
Pkw-Stellplatz

Fahrradabstellmöglichkeit
E-Direkt-Hzg.

4 47 m² 1000 m Alter Badweg 11, St. Peter-Bad

Objekt-ID: 003-063



Saison	A	B	C	D	E	F
Tag	79 €	79 €	69 €	69 €	79 €	79 €
Woche	693 €	693 €	623 €	623 €	693 €	693 €

Personenzuschlag*: 5,00 € pro Person/Tag ab der 2. Person



Verfügbarkeit & aktuelle Preise:
eiderstedter.de



Haus Atlantic

Whg. 63

Gemütliche, helle Wohnung mit schöner Aussicht aus dem 4. OG. Die Wohnung hat ein Wohn-/Schlafzimmer mit einem durch einen Vorhang abgetrennten Schlafbereich mit Doppelbett, ein Kinderzimmer mit Etagenbetten, eine Küche, Dusche/WC und einen Balkon nach Westen.

2 Schlafz.
Balkon
Handtuchwärmer

Fahrstuhl
Wäschetr.
Waschm.
Pkw-Stellplatz

Fahrradabstellmöglichkeit
E-Nachtspeicherofen

2 47 m² 1000 m Alter Badweg 11, St. Peter-Bad

Objekt-ID: 003-067



Saison	A	B	C	D	E	F
Tag	125 €	125 €	125 €	95 €	95 €	125 €
Woche	980 €	980 €	980 €	770 €	770 €	980 €



Verfügbarkeit & aktuelle Preise:
eiderstedter.de



Haus Atlantic

Whg. 148

Hochwertiges Urlaubsdomizil im 9. OG mit herrlichem Meerblick vom schönen Südost-Balkon. Wohnzimmer mit offener Küche, zwei Schlafzimmer und ein Duschbad. Ideal für einen Verwöhn-Urlaub zu zweit.

2 Schlafz.
Meerblick
Balkon
Fahrstuhl
Geschirrspüler

Induktions-herd
Smart-TV
Pay-TV
Wäschetr.

Waschm.
Pkw-Stellplatz
Fahrradabstell-möglichkeit
E-Direkt-Hzg.

4 47 m² 1000 m Alter Badweg 11, St. Peter-Bad

Objekt-ID: 003-079



Saison	A	B	C	D	E	F
Tag	62 €	62 €	59 €	59 €	62 €	62 €
Woche	574 €	574 €	553 €	553 €	574 €	574 €



Verfügbarkeit & aktuelle Preise:
eiderstedter.de



Haus Atlantic

Whg. 80

Einfache Wohnung im 5. OG mit Meerblick und weitem Ausblick über SPO. Es gibt ein Wohn-zimmer mit Schlafsofa, ein Schlafzimmer mit Einzelbetten, ein Kinderzimmer mit Schlafses-seln, eine Küche mit Geschirrspüler, Dusche/ WC und einen West-Balkon.

2 Schlafz.
Meerblick
Balkon
Geschirrspüler

Fahrstuhl
Wäschetr.
Waschm.
Pkw-Stellplatz

Fahrradabstell-möglichkeit
E-Nachtspei-cherofen

3 47 m² 1000 m Alter Badweg 11, St. Peter-Bad

Objekt-ID: 003-072

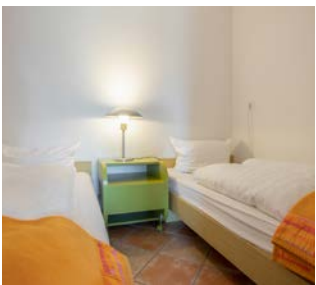

Saison	A	B	C	D	E	F
Tag	62 €	62 €	47 €	47 €	62 €	62 €
Woche	595 €	595 €	490 €	490 €	595 €	595 €



Verfügbarkeit & aktuelle Preise:
eiderstedter.de



Haus Atlantic

Whg. 5

Gemütliches Domizil im Hochparterre. Mit Balkon zur Westseite. Die Wohnung besteht aus einem Wohnzimmer, einem Schlafzimmer mit zwei Einzelbetten, einem Schlafzimmer mit einem Einzelbett, der Küche und dem Dusch-bad. Wenige Gehminuten zum nächsten Deich-übergang.

2 Schlafz.
Balkon
Fahrstuhl
Wäschetr.

Waschm.
Pkw-Stellplatz
Fahrradabstell-möglichkeit

E-Nachtspei-cherofen

4 47 m² 1000 m Alter Badweg 11, St. Peter-Bad

Objekt-ID: 003-082



Saison	A	B	C	D	E	F
Tag	110 €	110 €	98 €	98 €	110 €	110 €
Woche	910 €	910 €	826 €	826 €	910 €	910 €



Verfügbarkeit & aktuelle Preise:
eiderstedter.de



Haus Atlantic

Whg. 93

Wohnung im 6. OG nach Westen. In der anspre-chend eingerichteten Wohnung sind ein Wohn-/ Esszimmer mit einem durch einen Vorhang ge-trennten Schlafbereich mit zwei Einzelbetten, ein Kinderzimmer mit zwei Einzelbetten, Küche und Dusche/WC.

2 Schlafz.
Meerblick
Balkon
Geschirrspüler

Fahrstuhl
Wäschetr.
Waschm.
Pkw-Stellplatz

Fahrradabstell-möglichkeit
E-Direkt-Hzg.

4 47 m² 1000 m Alter Badweg 11, St. Peter-Bad

Objekt-ID: 003-078



Saison	A	B	C	D	E	F
Tag	105 €	95 €	75 €	75 €	90 €	105 €
Woche	875 €	805 €	665 €	665 €	770 €	875 €



Verfügbarkeit & aktuelle Preise:
eiderstedter.de

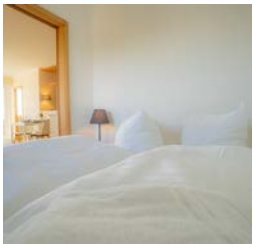

Haus Atlantic

Whg. 135 „Studio am Meer“

Genießen Sie den Meerblick nach Südosten aus dem 8. OG. Beide Leuchttürme sind zu sehen. Die Wohnung hat ein Wohn-/Esszimmer mit offener Küche, ein Doppelbett-Schlafzimmer, ein Etagenbetten-Schlafzimmer sowie ein Duschbad.

2 Schlafz.
Meerblick
Balkon
Geschirrspüler

Fahrstuhl
Wäschetr.
Waschm.
Pkw-Stellplatz

Fahrradabstell-möglichkeit
E-Nachtspei-cherofen

4 47 m² 1000 m Alter Badweg 11, St. Peter-Bad

Objekt-ID: 003-091



Saison	A	B	C	D	E	F
Tag	79 €	79 €	69 €	69 €	69 €	79 €
Woche	700 €	700 €	630 €	630 €	630 €	700 €



Verfügbarkeit & aktuelle Preise:
eiderstedter.de



Haus Atlantic

Whg. 130

Schöne Fewo im 8. OG mit herrlichem Ausblick nach Südwesten aufs Meer. Die Wohnung hat ein Wohn-/Schlafzimmer mit einem durch einen Vorhang abgetrennten Schlafbereich mit zwei Einzelbetten, ein Kinderzimmer mit Etagenbet-ten, eine Küche, Dusche/WC und einen Balkon.

2 Schlafz.
Meerblick
Balkon
Geschirrspüler
Fahrstuhl

Spiele-Konsole
Wäschetr.
Waschm.
Fahrradabstell-möglichkeit

Pkw-Stellplatz
E-Nachtspei-cherofen

4 47 m² 1000 m Alter Badweg 11, St. Peter-Bad

Objekt-ID: 003-092



Saison	A	B	C	D	E	F
Tag	89 €	89 €	74 €	74 €	89 €	89 €
Woche	763 €	763 €	658 €	658 €	763 €	763 €

Personenzuschlag*: 5,00 € pro Person/Tag ab der 2. Person



Verfügbarkeit & aktuelle Preise:
eiderstedter.de

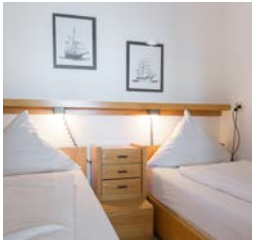

Haus Atlantic

Whg. 178

Gemütliche Wohnung mit schönem Ausblick vom 11. OG auf die Nordsee. Wohnzimmer mit einem durch eine Schiebetür getrennten Schlafbereich, Kinderzimmer mit Etagenbetten, offene Küche, Duschbad mit WC.

2 Schlafz.
Meerblick
Balkon
Handtuch-
wärmer

Geschirrspüler
Fahrstuhl
Wäschetr.
Waschm.
Pkw-Stellplatz

Fahrradabstell-
möglichkeit
E-Nachtspei-
cherofen

4 47 m² 1000 m Alter Badweg 11, St. Peter-Bad

Objekt-ID: 003-093



Saison	A	B	C	D	E	F
Tag	110 €	100 €	90 €	90 €	100 €	110 €
Woche	910 €	840 €	770 €	770 €	840 €	910 €

Personenzuschlag*: 5,00 € pro Person/Tag ab der 2. Person



Verfügbarkeit & aktuelle Preise:
eiderstedter.de



Haus Atlantic

Whg. 187

Schöne Fewo im 12. OG mit herrlichem Blick über Dünen, Wälder und Salzwiesen. Wohn-/ Esszimmer mit einem abgetrennten Schlafbereich mit zwei Einzelbetten, ein Schlafzimmer mit zwei Einzelbetten, Küche, Dusche/WC und Balkon nach Westen.

2 Schlafz.
Meerblick
Balkon
Geschirrspüler

Fahrstuhl
Wäschetr.
Waschm.
Pkw-Stellplatz

Fahrradabstell-
möglichkeit
E-Nachtspei-
cherofen

3 47 m² 1000 m Alter Badweg 11, St. Peter-Bad

Objekt-ID: 003-123



Saison	A	B	C	D	E	F
Tag	108 €	108 €	93 €	93 €	108 €	108 €
Woche	896 €	896 €	791 €	791 €	896 €	896 €

Personenzuschlag*: 5,00 € pro Person/Tag ab der 2. Person



Verfügbarkeit & aktuelle Preise:
eiderstedter.de

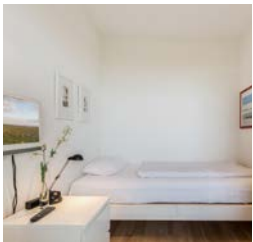

Haus Atlantic

Whg. 182 „Sundowner“

Exklusive Fewo im 12. OG des Hauses Atlantik mit schönem Meerblick. Es gibt ein Wohnzimmer mit einem abgetrennten Schlafbereich, ein kleines Schlafzimmer mit einem Einzelbett, eine offene Einbauküche und Dusche/WC. Westbalkon.

2 Schlafz.
Meerblick
Balkon
Handtuch-
wärmer

Geschirrspüler
Fahrstuhl
Wäschetr.
Waschm.
Pkw-Stellplatz

Fahrradabstell-
möglichkeit
E-Nachtspei-
cherofen

4 47 m² 1000 m Alter Badweg 11, St. Peter-Bad

Objekt-ID: 003-128



Saison	A	B	C	D	E	F
Tag	105 €	95 €	80 €	80 €	95 €	105 €
Woche	875 €	805 €	700 €	700 €	805 €	875 €

Personenzuschlag*: 5,00 € pro Person/Tag ab der 2. Person



Verfügbarkeit & aktuelle Preise:
eiderstedter.de



Haus Atlantic

Whg. 143

Schöne Wohnung mit Meerblick aus allen Räumen. Diese Wohnung im 9. OG mit Süd-west-Balkon hat ein Wohn-/Esszimmer mit offener Küche, einen getrennten Schlafbereich mit zwei Einzelbetten, ein Kinderzimmer mit Etagenbetten sowie ein Duschbad.

2 Schlafz.
Meerblick
Balkon
Geschirrspüler

Fahrstuhl
Wäschetr.
Waschm.
Pkw-Stellplatz

Fahrradabstell-
möglichkeit
E-Nachtspei-
cherofen

4 47 m² 1000 m Alter Badweg 11, St. Peter-Bad

Objekt-ID: 003-129



Saison	A	B	C	D	E	F
Tag	79 €	79 €	69 €	69 €	79 €	79 €
Woche	693 €	693 €	623 €	623 €	693 €	693 €

Personenzuschlag*: 5,00 € pro Person/Tag ab der 2. Person



Verfügbarkeit & aktuelle Preise:
eiderstedter.de



Haus Atlantic

Whg. 53

Nur 15 Gehminuten zur Strandpromenade. Diese ansprechende Wohnung im 3. OG mit Süd-west-Balkon besitzt ein Wohn- und Esszimmer mit offener Küche, einen getrennten Schlafbereich mit zwei Einzelbetten, ein Kinderzimmer mit Etagenbetten und ein Duschbad.

2 Schlafz.
Balkon
Geschirrspüler
Fahrstuhl

Wäschetr.
Waschm.
Fahrradabstell-
möglichkeit

Pkw-Stellplatz
E-Nachtspei-
cherofen

4 41 m² 1000 m Alter Badweg 15, St. Peter-Bad

Objekt-ID: 003-139



Saison	A	B	C	D	E	F
Tag	89 €	89 €	84 €	79 €	89 €	89 €
Woche	774 €	774 €	739 €	704 €	774 €	774 €

Personenzuschlag*: 8,00 € pro Person/Tag ab der 2. Person



Verfügbarkeit & aktuelle Preise:
eiderstedter.de

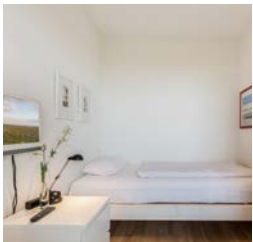

Haus Atlantic

Whg. 254 „Kleine Auszeit“

Die Dünentherme und Strandpromenade erreichen Sie in nur 15 Gehminuten. Diese Wohnung im 3. OG hat ein Wohnzimmer mit Komfort-Schlafsofa, ein Schlafzimmer mit Doppelbett, eine offene Küche, ein Bad mit Dusche/WC und einen schönen Balkon nach Südosten.

Balkon
Handtuch-
wärmer
Fahrstuhl
Geschirrspüler

Induktions-
herd
Smart-TV
Wäschetr.
Waschm.

Pkw-Stellplatz
Fahrradabstell-
möglichkeit
E-Direkt-Hzg.

4 47 m² 1000 m Alter Badweg 11, St. Peter-Bad

Objekt-ID: 003-141



Saison	A	B	C	D	E	F
Tag	79 €	79 €	69 €	69 €	79 €	79 €
Woche	693 €	693 €	623 €	623 €	693 €	693 €

Personenzuschlag*: 5,00 € pro Person/Tag ab der 2. Person



Verfügbarkeit & aktuelle Preise:
eiderstedter.de



Haus Atlantic

Whg. 92

Ansprechende Fewo im 6. OG nach Westen - mit herrlichem Blick über Dünen, Wälder und Meer. Es gibt ein Wohn-/Esszimmer mit offener Küche, einen getrennten Schlafbereich mit zwei Einzelbetten, ein Kinderzimmer mit Etagenbetten, ein Duschbad und einen Balkon.

2 Schlafz.

Meerblick

Balkon

Geschirrspüler

Fahrradstuhl

Wäschetr.

Waschm.

Pkw-Stellplatz

Fahrradabstell-

möglichkeit

E-Nachtspei-

cherofen

4 41 m² 1000 m Alter Badweg 15, St. Peter-Bad

Objekt-ID: 003-286



Saison	A	B	C	D	E	F
Tag	75 €	75 €	65 €	60 €	65 €	75 €
Woche	662 €	662 €	592 €	557 €	592 €	662 €

Personenzuschlag*: 6,00 € pro Person/Tag ab der 2. Person



Verfügbarkeit & aktuelle Preise:
eiderstedter.de



Haus Atlantic

Whg. 274

Gemütliche Wohnung im 1. OG unweit der Strandpromenade. Wohn-/Schlafzimmer mit Schlafsofa, Schlafzimmer mit zwei Einzelbetten, Küche, Dusche/WC und Balkon nach Süd-osten. Die Wohnung vermittelt eine angenehme Wohnatmosphäre.

Balkon

Fahrradstuhl

Wäschetr.

Waschm.

Fahrradabstell-

möglichkeit

Pkw-Stellplatz

E-Nachtspei-

cherofen

3 47 m² 1000 m Alter Badweg 11, St. Peter-Bad

Objekt-ID: 003-290



Saison	A	B	C	D	E	F
Tag	74 €	74 €	69 €	69 €	74 €	74 €
Woche	623 €	623 €	588 €	588 €	623 €	623 €

Personenzuschlag*: 5,00 € pro Person/Tag ab der 3. Person



Verfügbarkeit & aktuelle Preise:
eiderstedter.de

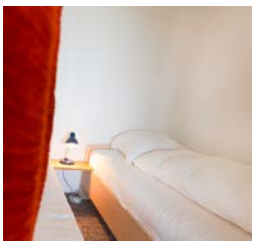

Haus Atlantic

Whg. 193

Ferienwohnung zur Südostseite - mit tollem Meerblick aus dem 12. OG. Die Wohnung hat ein Wohn-/Esszimmer mit einem abgetrennten Schlafbereich mit zwei Einzelbetten, ein Schlafzimmer mit Einzelbett, Küche, Dusche/WC sowie einen Balkon.

2 Schlafz.

Meerblick

Balkon

Geschirrspüler

Fahrradstuhl

Wäschetr.

Waschm.

Pkw-Stellplatz

Fahrradabstell-

möglichkeit

E-Nachtspei-

cherofen

4 47 m² 1000 m Alter Badweg 11, St. Peter-Bad

Objekt-ID: 003-311

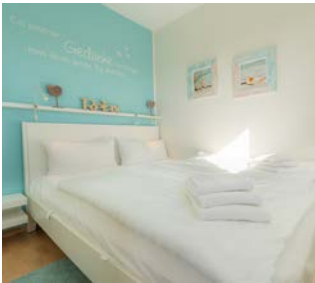

Saison	A	B	C	D	E	F
Tag	115 €	115 €	100 €	90 €	95 €	110 €
Woche	945 €	945 €	840 €	770 €	805 €	910 €

Personenzuschlag*: 5,00 € pro Person/Tag ab der 2. Person



Verfügbarkeit & aktuelle Preise:
eiderstedter.de



Haus Atlantic

Whg. 146 „Meerblick SPO“

Eck-Wohnung mit traumhaftem Meerblick aus allen Räumen. Die Fewo im 9. OG verfügt über ein Wohn-/Esszimmer mit offener Küche, zwei Schlafzimmer je mit Außenfenster und Tür, ein Duschbad (Dusche/WC) und einen Balkon nach Südwesten. Privater Fahrradkeller.

2 Schlafz.

Meerblick

Balkon

Handtuch-

wärmer

Geschirrspüler

Fahrradstuhl

Wäschetr.

Waschm.

Pkw-Stellplatz

abschliessbare

Fahrradabs-

tellm.

E-Direkt-Hzg.

4 47 m² 1000 m Alter Badweg 11, St. Peter-Bad

Objekt-ID: 003-363



Saison	A	B	C	D	E	F
Tag	79 €	79 €	64 €	64 €	79 €	79 €
Woche	693 €	693 €	588 €	588 €	693 €	693 €

Personenzuschlag*: 5,00 € pro Person/Tag ab der 2. Person



Verfügbarkeit & aktuelle Preise:
eiderstedter.de

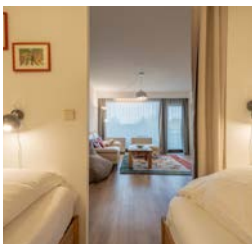

Haus Atlantic

Whg. 17 „Regina“

Komfortable Wohnung zur Westseite - mit schönem Waldblick aus dem 1. OG. Es gibt ein Wohn-/Esszimmer mit offener Küche, einen getrennten Schlafbereich mit zwei Einzelbetten, ein weiteres Schlafzimmer mit Etagenbetten, ein Duschbad und einen Balkon.

2 Schlafz.

Balkon

Geschirrspüler

Fahrradstuhl

Wäschetr.

Waschm.

Fahrradabstell-

möglichkeit

Pkw-Stellplatz

E-Nachtspei-

cherofen

4 47 m² 1000 m Alter Badweg 11, St. Peter-Bad

Objekt-ID: 003-378



Saison	A	B	C	D	E	F
Tag	115 €	115 €	95 €	95 €	115 €	115 €
Woche	945 €	945 €	805 €	805 €	945 €	945 €

Personenzuschlag*: 5,00 € pro Person/Tag ab der 2. Person



Verfügbarkeit & aktuelle Preise:
eiderstedter.de



Haus Atlantic

Whg. 133 „Nordmeer“

Exklusiv eingerichtete Fewo im 8. OG mit schönem Meerblick nach Südosten. Zwei Schlafzimmer und ein modernes Bad mit Fussbodenheizung. Verwöhnen Sie sich im Urlaub mit dem traumhaften Ausblick auf den Südstrand und über die Halbinsel Eiderstedt.

2 Schlafz.

Meerblick

Balkon

Handtuch-

wärmer

Geschirrspüler

Fahrradstuhl

Smart-TV

Wäschetr.

Waschm.

Pkw-Stellplatz

Fahrradabstell-

möglichkeit

Infrarot-Hei-

zung

3 47 m² 1000 m Alter Badweg 11, St. Peter-Bad

Objekt-ID: 003-407

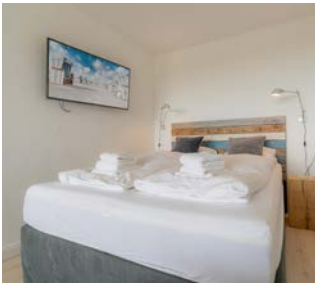

Saison	A	B	C	D	E	F
Tag	79 €	79 €	74 €	74 €	79 €	79 €
Woche	693 €	693 €	658 €	658 €	693 €	693 €

Personenzuschlag*: 5,00 € pro Person/Tag ab der 2. Person



Verfügbarkeit & aktuelle Preise:
eiderstedter.de



Haus Atlantic

Whg. 84 „Küstenherz“

Sehr geschmackvoll eingerichtete und hochwertig ausgestattete Fewo im 5. OG. Verwöhnen Sie Ihren Sinn für Ästhetik. Genießen Sie den Blick aufs Meer vom Südwest-Balkon und aus dem Wohnzimmer. Die moderne Küche ist kompakt und platzsparend.

2 Schlafz.
Meerblick
Balkon
Geschirrspüler
Fahrstuhl

Smart-TV
Wäschetr.
Waschm.
Fahrradabstell-
möglichkeit

Pkw-Stellplatz
E-Nachtspei-
cherofen

4 47 m² 1000 m Alter Badweg 11, St. Peter-Bad

Objekt-ID: 003-419



Saison	A	B	C	D	E	F
Tag	130 €	109 €	95 €	95 €	109 €	130 €
Woche	1015 €	868 €	770 €	770 €	868 €	1015 €

Personenzuschlag*: 5,00 € pro Person/Tag ab der 2. Person



Verfügbarkeit & aktuelle Preise:
eiderstedter.de



Haus Atlantic

Whg. 94 „Hideaway94“

Sehr hochwertig und geschmackvoll eingerichtete Fewo im 6. OG - mit herrlichem Meerblick vom Südwest-Balkon. Von der Kaffeemaschine bis zur Alexa-Sprachsteuerung werden hier die höchsten Ansprüche erfüllt.

Meerblick
Strandkorb*
Balkon
Handtuch-
wärmer

Geschirrspüler
Induktions-
herd
Fahrstuhl
Smart-TV

Pay-TV
Wäschetr.
Waschm.
Pkw-Stellplatz
E-Direkt-Hzg.

4 47 m² 1000 m Alter Badweg 11, St. Peter-Bad

Objekt-ID: 003-453



Saison	A	B	C	D	E	F
Tag	80 €	80 €	70 €	70 €	80 €	80 €
Woche	700 €	700 €	630 €	630 €	700 €	700 €

Personenzuschlag*: 5,00 € pro Person/Tag ab der 2. Person



Verfügbarkeit & aktuelle Preise:
eiderstedter.de



Haus Atlantic

Whg. 73 „Düne 73“

Modern und geschmackvoll eingerichtete Ferienwohnung im 4. OG mit Balkon nach Süd-osten. Zwei Schlafzimmer mit Doppelbetten. Küche mit Backofen. Zur Strandpromenade sind es nur wenige Gehminuten.

2 Schlafz.
Balkon
Fahrstuhl

Wäschetr.
Waschm.
Pkw-Stellplatz

Fahrradabstell-
möglichkeit
E-Direkt-Hzg.

2 53 m² 350 m Im Bad 51a, St. Peter-Bad

Objekt-ID: 007-014



Saison	A	B	C	D	E	F
Tag	105 €	90 €	80 €	80 €	90 €	105 €
Woche	886 €	781 €	711 €	711 €	781 €	886 €

Personenzuschlag*: 5,00 € pro Person/Tag ab der 2. Person



Verfügbarkeit & aktuelle Preise:
eiderstedter.de



Haus Sandpeter

Whg. 2 hinten

Ruhig und zentral am Rande des Kurwaldes gelegene Ferienwohnung. Diese Wohnung verfügt über ein Wohnzimmer, eine offene Küche, ein Schlafzimmer mit zwei Einzelbetten und ein Duschbad mit WC. Vom Wohnzimmer besteht Zugang zur Terrasse.

Terrasse
Handtuch-
wärmer
Geschirrspüler

ebenerdiges
Domizil
Wäschetr.
Waschm.

Pkw-Stellplatz
Fahrradabstell-
möglichkeit

4 45 m² 100 m Strandläuferweg 10, St. Peter-Bad

Objekt-ID: 010-017



Saison	A	B	C	D	E	F
Tag	108 €	100 €	90 €	80 €	85 €	108 €
Woche	893 €	837 €	767 €	697 €	732 €	893 €

Personenzuschlag*: 5,00 € pro Person/Tag ab der 2. Person



Verfügbarkeit & aktuelle Preise:
eiderstedter.de



Haus Strandläuferweg 10

Whg. 5 „Meer und Sonne“

Diese schöne Ferienwohnung hat ein Wohnzimmer mit Schrank-Doppelbett und offener Küche, ein Schlafzimmer, eine Dusche/WC sowie einen sonnigen Balkon. Alles in der Nähe - Promenade, Dünenhaus, Restaurants und Einkaufsmöglichkeiten.

Deichblick
Balkon
Handtuch-
wärmer

Geschirrspüler
Smart-TV
Pkw-Stellplatz
Garage

Fahrradabstell-
möglichkeit

4 45 m² 100 m Strandläuferweg 10, St. Peter-Bad

Objekt-ID: 010-018



Saison	A	B	C	D	E	F
Tag	99 €	99 €	84 €	84 €	84 €	99 €
Woche	830 €	830 €	725 €	725 €	725 €	830 €

Personenzuschlag*: 5,00 € pro Person/Tag ab der 2. Person



Verfügbarkeit & aktuelle Preise:
eiderstedter.de



Haus Strandläuferweg 10

Whg. 4 „Strandläufer im Bad“

Schöne Ferienwohnung im Bad. Sie hat ein Wohn-/Schlafzimmer mit einem Schrank-Doppelbett und ein Schlafzimmer mit Doppelbett, eine halboffene Küche, Dusche/WC und eine Loggia. Die Strandpromenade und der Nordsee-deich sind nur wenige Schritte entfernt.

Balkon
Geschirrspüler
Wäschetr.

Waschm.
Pkw-Stellplatz
Garage

Fahrradabstell-
möglichkeit

2 26 m² 350 m Fritz-Wischer-Straße 7, St. Peter-Bad

Objekt-ID: 028-037



Saison	A	B	C	D	E	F
Tag	85 €	75 €	65 €	65 €	75 €	85 €
Woche	706 €	636 €	566 €	566 €	636 €	706 €

Personenzuschlag*: 5,00 € pro Person/Tag ab der 2. Person



Verfügbarkeit & aktuelle Preise:
eiderstedter.de



Haus Fritz-Wischer-Straße 7 Appartement 45 „Markwardt“

Kleines, gemütliches Studio-Appartement im 6. OG (mit Fahrstuhl) mit schönem Meerblick. Mit Schlafsofa und französischem Balkon. Die Strandpromenade beginnt vor dem Haus. In ca. 10 Gehminuten erreichen Sie das Kurzentrum, die Seebrücke und den Strand.

- Meerblick
Sonnenfreisitz
Geschirrspüler
Fahrstuhl
- Wäschetr.
Waschm.
Fahrradabstell-
möglichkeit
- Pkw-Stellplatz
E-Nachtspei-
cherofen

2 45 m² 500 m Im Bad 84, St. Peter-Bad

Objekt-ID: 036-048



Saison	A	B	C	D	E	F
Tag	90 €	90 €	72 €	72 €	90 €	95 €
Woche	732 €	732 €	606 €	606 €	732 €	767 €



Verfügbarkeit & aktuelle Preise:
eiderstedter.de



Haus Hever Whg. 2

Gemütliche Wohnung über zwei Ebenen mit schönem Südbalkon. Wohnzimmer mit offener Küche, Schlafzimmer mit Einzelbetten. Die Dünentherme, alle Einkaufsmöglichkeiten und Restaurants des Kurzentrums sowie die Seebrücke erreichen Sie in wenigen Gehminuten.

- 2 Schlafz.
Balkon
Handtuch-
wärmer
- separater
Eingang
Fahrradabstell-
möglichkeit
- Pkw-Stellplatz



4 62 m² 450 m Im Bad 70, St. Peter-Bad

Objekt-ID: 038-050



Saison	A	B	C	D	E	F
Tag	130 €	125 €	91 €	83 €	95 €	130 €
Woche	1069 €	1034 €	796 €	740 €	824 €	1069 €

Personenzuschlag*: 4,00 € pro Person/Tag ab der 2. Person



Verfügbarkeit & aktuelle
Preise: **eiderstedter.de**

Haus Im Bad 70 Whg. 3 „Strandleev“

Frisch renoviert!

Exzellente Wohnung über zwei Ebenen mit viel Komfort für Ihren Urlaub. Wohn- zimmer mit schönem Südbalkon, zwei Schlafzimmer mit Doppelbetten. Zentrums- nahe Lage an einem Kurwäldchen, nur etwa 10 Gehminuten zur Dünentherme und dem Strand.

- 2 Schlafz.
Balkon
Grillmöglichkeit
Handtuchwärm.
- bodengleiche
Dusche
Geschirrspüler
Smart-TV
- Spiele-Konsole
Wäschetr.
Waschm.
Pkw-Stellplatz
- Fahrradabstellmög-
lichkeit



4 44 m² 1500 m Westmarken 37a, St. Peter-Bad

Objekt-ID: 040-057



Saison	A	B	C	D	E	F
Tag	73 €	73 €	58 €	58 €	73 €	73 €
Woche	646 €	646 €	541 €	541 €	646 €	646 €

Personenzuschlag*: 5,00 € pro Person/Tag ab der 2. Person



Verfügbarkeit & aktuelle Preise:
eiderstedter.de



Haus Sommerdeich

Whg. 3A

Gemütliche Wohnung mit schöner Westterrasse und großem Gartengrundstück. Wohnzimmer mit Schrankbetten, Schlafzimmer mit Einzelbetten. In ruhiger und naturnaher Lage am Westmarkendeich. Mit dem Fahrrad erreichen Sie in wenigen Minuten die Dünentherme.

Garten
Strandkorb*
ebenerdiges
Domizil

Terrasse
Waschm.
Fahrradabstell-
möglichkeit

Pkw-Stellplatz
E-Nachtspei-
cherofen

4 44 m² 1500 m Westmarken 37b, St. Peter-Bad (2)

Objekt-ID: 040-085



Saison	A	B	C	D	E	F
Tag	81 €	81 €	69 €	69 €	81 €	81 €
Woche	702 €	702 €	618 €	618 €	702 €	702 €

Personenzuschlag*: 5,00 € pro Person/Tag ab der 2. Person



Verfügbarkeit & aktuelle Preise:
eiderstedter.de



Haus Sommerdeich

Whg. 3B

Gemütliche Wohnung mit schöner Westterrasse auf großem, gemeinschaftlichem Gartengrundstück. In ruhiger Lage am Ortsrand. Mit dem Fahrrad erreichen Sie in wenigen Minuten die Dünentherme.

Garten
Terrasse
Geschirrspüler

Pkw-Stellplatz
Fahrradabstell-
möglichkeit

E-Nachtspei-
cherofen

2 40 m² 500 m Im Bad 6, St. Peter-Bad

Objekt-ID: 041-053



Saison	A	B	C	D	E	F
Tag	114 €	99 €	79 €	73 €	73 €	114 €
Woche	891 €	786 €	646 €	604 €	604 €	891 €

Personenzuschlag*: 5,00 € pro Person/Tag ab der 2. Person



Verfügbarkeit & aktuelle Preise:
eiderstedter.de



Haus Dreilanden

Whg. 4 „Kojé“

Gemütliche Wohnung im Erdgeschoss mit solider Ausstattung und Terrasse. In zentraler Lage. Das Kurzentrum, die Strandpromenade, die Seebrücke und der Strand sind in wenigen Gehminuten bequem zu erreichen.

Garten
Terrasse
ebenerdiges
Domizil

separater
Eingang
Geschirrspüler
Pkw-Stellplatz

Fahrradabstell-
möglichkeit
Infrarot-Hei-
zung

3 55 m² 500 m Im Bad 6, St. Peter-Bad

Objekt-ID: 041-054



Saison	A	B	C	D	E	F
Tag	113 €	113 €	101 €	101 €	92 €	119 €
Woche	910 €	910 €	826 €	826 €	763 €	952 €

Personenzuschlag*: 5,00 € pro Person/Tag ab der 2. Person



Verfügbarkeit & aktuelle Preise:
eiderstedter.de



Haus Dreilanden

Whg. 13 „Dünenblick“

Gemütliche Wohnung im Obergeschoss mit solider Ausstattung und Terrasse. In zentrumsnaher Lage. Das Kurzentrum, die Strandpromenade, die Seebrücke und der Strand sind in wenigen Gehminuten bequem zu erreichen.

2 Schlafz.
Balkon
Geschirrspüler

Waschm.
Fahrradabstell-
möglichkeit

Pkw-Stellplatz
Infrarot-Hei-
zung

4 48 m² 650 m Alter Badweg 3, St. Peter-Bad

Objekt-ID: 044-060



Saison	A	B	C	D	E	F
Tag	79 €	79 €	60 €	60 €	79 €	79 €
Woche	695 €	695 €	562 €	562 €	695 €	695 €

Personenzuschlag*: 5,00 € pro Person/Tag ab der 2. Person



Verfügbarkeit & aktuelle Preise:
eiderstedter.de



Haus Alter Badweg 3

Whg. 4 „Brigitte“

Ansprechende, freundliche Wohnung über zwei Ebenen mit Balkon. Vom Wohnzimmer führt eine Wendeltreppe zur Schlafempore und dem Schlafzimmer. Sie wohnen am Wald nur wenige Meter von der Strandpromenade und ca. 10 Fußminuten vom Kurzentrum entfernt.

2 Schlafz.
Balkon
Wäschr.

Waschm.
Fahrradabstell-
möglichkeit

Pkw-Stellplatz

4 50 m² 150 m Blanker-Hans-Weg 5, St. Peter-Bad

Objekt-ID: 050-081



Saison	A	B	C	D	E	F
Tag	110 €	105 €	90 €	80 €	85 €	110 €
Woche	916 €	881 €	776 €	706 €	741 €	916 €

Personenzuschlag*: 5,00 € pro Person/Tag ab der 2. Person



Verfügbarkeit & aktuelle Preise:
eiderstedter.de



Haus Blanker-Hans-Weg 5

Whg. 11 „Seebrückenblick“

Diese schöne Ferienwohnung im 3. OG hat ein Wohn-/Schlafzimmer mit Schlafsofa, ein Schlafzimmer mit Doppelbett, eine offene Einbauküche, Duschbad/WC und ein Südbalkon. Der PKW-Garagenstellplatz ist überdacht und verschließbar. Zentrale Lage.

Meerblick
Balkon
Geschirrspüler
Smart-TV

Pkw-Stellplatz
Überdachter
Pkw-Stellplatz
E-Direkt-Hzg.

abschliessbare
Fahrradabs-
tellm.

2 45 m² 150 m Blanker-Hans-Weg 5, St. Peter-Bad

Objekt-ID: 050-084



Saison	A	B	C	D	E	F
Tag	90 €	90 €	80 €	80 €	90 €	90 €
Woche	837 €	837 €	767 €	767 €	837 €	837 €

Personenzuschlag*: 15,00 € pro Person/Tag ab der 2. Person

Verfügbarkeit & aktuelle Preise:
eiderstedter.de



Haus Blanker-Hans-Weg 5 Whg. 6

Moderne Wohnung im 2. Obergeschoss. Ideal für einen Kuraufenthalt. Ein Wohn-/Esszimmer mit Durchgang zur Einbauküche mit Backofen, ein Schlafzimmer mit Doppelbett, Dusche/WC und einen schönen Balkon zum Westen mit Balkonmöbeln. Zentrale Lage.

Balkon
Geschirrspüler

Pkw-Stellplatz
E-Direkt-Hzg.



4 45 m² 150 m Blanker-Hans-Weg 5, St. Peter-Bad

Objekt-ID: 050-352



Saison	A	B	C	D	E	F
Tag	105 €	95 €	80 €	80 €	95 €	105 €
Woche	872 €	802 €	697 €	697 €	802 €	872 €

Personenzuschlag*: 5,00 € pro Person/Tag ab der 2. Person

Verfügbarkeit & aktuelle Preise:
eiderstedter.de

Haus Blanker-Hans-Weg 5 Whg. 3

Gemütliche Ferienwohnung im 1. Obergeschoss mit schönem großem Eckbalkon nach Westen. In zentraler Lage im Kurzentrum des Ortsteils Bad, mit eigenem Pkw-Stellplatz. Komfortabler Urlaubsort für bis zu 4 Personen.

Balkon
Geschirrspüler

Waschm.
Pkw-Stellplatz

Fahrradabstellmög-
lichkeit

E-Direkt-Hzg.



*Informationen und Erläuterungen finden Sie auf den hinteren Umschlagseiten.

4 45 m² 150 m Blanker-Hans-Weg 5, St. Peter-Bad

Objekt-ID: 050-367



Saison	A	B	C	D	E	F
Tag	104 €	99 €	84 €	84 €	99 €	104 €
Woche	865 €	830 €	725 €	725 €	830 €	865 €

Personenzuschlag*: 5,00 € pro Person/Tag ab der 2. Person

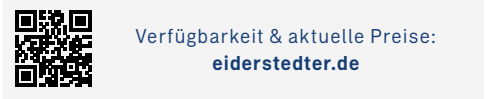

Verfügbarkeit & aktuelle Preise:
eiderstedter.de



Haus Blanker-Hans-Weg 5 Whg. 4

Gemütliche Ferienwohnung im 1. Obergeschoss mit schönem Balkon nach Westen und separatem Laubengang vor dem Eingang. In zentraler Lage im Kurzentrum des Ortsteils Bad, mit eigenem Pkw-Stellplatz. Komfortabler Urlaubsort für bis zu 4 Personen.

Balkon
Geschirrspüler
Pkw-Stellplatz

**abschliessbare
Fahrradabs-
tellm.**

**Fahrradabstell-
möglichkeit
E-Direkt-Hzg.**

2 45 m² 300 m Im Bad 60a, St. Peter-Bad

Objekt-ID: 055-088



Saison	A	B	C	D	E	F
Tag	95 €	95 €	80 €	80 €	95 €	95 €
Woche	802 €	802 €	697 €	697 €	802 €	802 €

Personenzuschlag*: 5,00 € pro Person/Tag ab der 2. Person

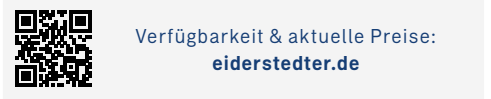

Verfügbarkeit & aktuelle Preise:
eiderstedter.de



Haus Im Bad 60a Whg. 1

Die Wohnung verfügt über eine geschmackvolle Einrichtung. Sie hat ein Wohn-/Esszimmer mit offener Küche, ein Schlafzimmer mit Doppelbett, Dusche/WC und einen schönen Südbalkon mit Blick auf den Wald. Zentrumsnahe Lage.

Balkon
Pkw-Stellplatz

**Fahrradabstell-
möglichkeit**

4 70 m² 450 m Im Bad 74, St. Peter-Bad

Objekt-ID: 056-143



Saison	A	B	C	D	E	F
Tag	125 €	125 €	100 €	100 €	125 €	125 €
Woche	1055 €	1055 €	880 €	880 €	1055 €	1055 €

Personenzuschlag*: 5,00 € pro Person/Tag ab der 2. Person

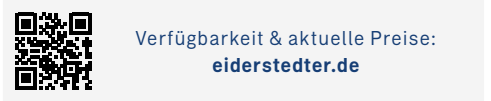

Verfügbarkeit & aktuelle Preise:
eiderstedter.de



Haus Im Bad 74 Whg. 4

Sehr schöne Ferienwohnung in zentraler Lage am Kurwäldchen. Nur etwa 10 Gehminuten vom Wellness-Zentrum mit Kurmittelhaus und Dünentherme entfernt. Den Strand erreichen Sie über die Seebrücke bequem zu Fuß.

2 Schlafz.
Balkon
Wäschetr.

Waschm.
**Fahrradabstell-
möglichkeit**

Pkw-Stellplatz

4 48 m² 350 m Fritz-Wischer-Straße 5, St. Peter-Bad

Objekt-ID: 061-101



Saison	A	B	C	D	E	F
Tag	105 €	99 €	80 €	80 €	99 €	105 €
Woche	877 €	835 €	702 €	702 €	835 €	877 €

Personenzuschlag*: 5,00 € pro Person/Tag ab der 2. Person

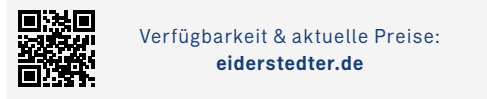

Verfügbarkeit & aktuelle Preise:
eiderstedter.de



Haus Fritz-Wischer-Straße 5 Whg. 31

Freundlich eingerichtete Wohnung im 4. OG mit Blick auf den Wald und das Meer. Wohn-/Esszimmer, ein Schlafzimmer mit Doppelbett, ein kleines Schlafzimmer mit zwei Einzelbetten, Dusche und separates WC. Zur Wohnung gehört ein Balkon. Zentrumsnahe Lage.

2 Schlafz.
Meerblick
Sauna
Balkon
Fahrsstuhl

**Handtuch-
wärmer**
Wäschetr.
Waschm.
Pkw-Stellplatz

**Fahrradabstell-
möglichkeit**
E-Direkt-Hzg.

2 27 m² 350 m Fritz-Wischer-Straße 5, St. Peter-Bad (2)

Objekt-ID: 061-325

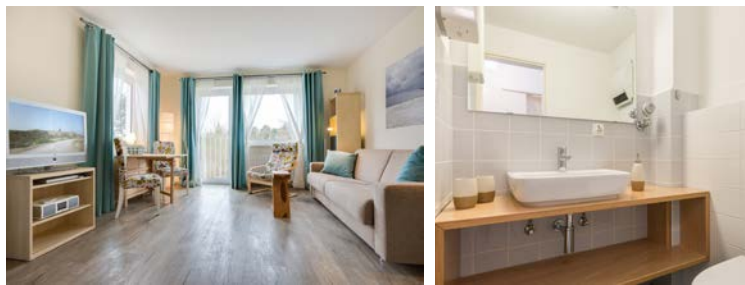

Saison	A	B	C	D	E	F
Tag	75 €	75 €	65 €	65 €	75 €	75 €
Woche	636 €	636 €	566 €	566 €	636 €	636 €

Personenzuschlag*: 5,00 € pro Person/Tag ab der 2. Person

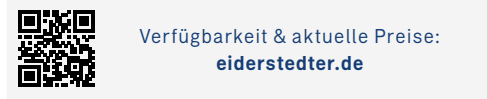

Verfügbarkeit & aktuelle Preise:
eiderstedter.de



Haus Fritz-Wischer-Straße 5 Whg. 12

Elegante Wohnung im 2. OG zur Westseite. Wohn-/Schlafzimmer mit Schlafsofa, offener Küche und franz. Balkon. Dusche /WC. Waschmaschine und Trockner gegen Gebühr sowie Sonnenfreisitze vorhanden. Zentrumsnahe Lage, direkt an der Kurpromenade.

Sauna
Sonnenfreisitz
Fahrsstuhl

Wäschetr.
Waschm.
Pkw-Stellplatz

**Fahrradabstell-
möglichkeit**
E-Direkt-Hzg.

2 28 m² 350 m Fritz-Wischer-Straße 5, St. Peter-Bad

Objekt-ID: 061-371



Saison	A	B	C	D	E	F
Tag	85 €	80 €	75 €	75 €	80 €	85 €
Woche	706 €	671 €	636 €	636 €	671 €	706 €

Personenzuschlag*: 5,00 € pro Person/Tag ab der 2. Person

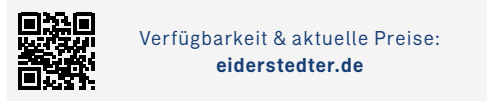

Verfügbarkeit & aktuelle Preise:
eiderstedter.de



Haus Fritz-Wischer-Straße 5 Whg. 6

Exklusive Fewo im 1. OG (mit Fahrsstuhl) mit wunderschönem Blick auf den Deich und das Deichvorland. Wohn-/Schlafzimmer mit hochwertigem Schlafsofa, offene Küche, Dusche/WC und französischem Balkon. Strandnahe Lage direkt an der Promenade.

Sauna
Geschirrspüler
Fahrsstuhl

Wäschetr.
Waschm.
Pkw-Stellplatz

**Fahrradabstell-
möglichkeit**
E-Direkt-Hzg.

4 45 m² 350 m Fritz-Wischer-Straße 5, St. Peter-Bad (1) Objekt-ID: 061-388



Saison	A	B	C	D	E	F
Tag	110 €	105 €	85 €	85 €	95 €	110 €
Woche	907 €	872 €	732 €	732 €	802 €	907 €

Personenzuschlag*: 5,00 € pro Person/Tag ab der 2. Person



Verfügbarkeit & aktuelle Preise:
eiderstedter.de



Haus Fritz-Wischer-Straße 5 Whg. 17

Ein schönes Urlaubsdomizil im 3. OG mit 2 Zimmern. Genießen Sie den Meerblick, entspannen Sie sich auf dem sonnigem Südwest-Balkon oder in der Sauna im Haus. Separate Küche mit Ausblick, modernes Badezimmer.

Meerblick	Balkon	Pkw-Stellplatz
Sauna	Geschirrspüler	Fahrradabstellmöglichkeit
bodengleiche	Fahrradstuhl	E-Direkt-Hz.
Dusche	Smart-TV	
Handtuchwärmer	Wäschetr.	
	Waschm.	

4 60 m² 600 m Im Bad 78, St. Peter-Bad Objekt-ID: 067-118



Saison	A	B	C	D	E	F
Tag	95 €	95 €	75 €	75 €	95 €	95 €
Woche	842 €	842 €	702 €	702 €	842 €	842 €

Personenzuschlag*: 7,00 € pro Person/Tag ab der 2. Person



Verfügbarkeit & aktuelle Preise:
eiderstedter.de



Haus Dünen un Diek Whg. 8 „Strandstar“

Gemütliche Wohnung im Obergeschoss. Die Wohnung über zwei Ebenen hat im OG ein Wohn-/Esszimmer mit Küche und ein Duschbad mit WC. Im Wohnzimmer gibt es ein Schlafsofa für zwei Personen. Im DG befinden sich das Schlafzimmer mit Doppelbett und ein zweites WC.

Balkon	Glasfaser-Anschluss	Fahrradabstellmöglichkeit
Gäste-WC		
Geschirrspüler	Pkw-Stellplatz	

4 55 m² 600 m Im Bad 78, St. Peter-Bad Objekt-ID: 067-235



Saison	A	B	C	D	E	F
Tag	129 €	129 €	105 €	99 €	99 €	129 €
Woche	1057 €	1057 €	889 €	847 €	847 €	1057 €

Personenzuschlag*: 5,00 € pro Person/Tag ab der 2. Person



Verfügbarkeit & aktuelle Preise:
eiderstedter.de



Haus Dünen un Diek Whg. 6 „Strandkind“

Strandkorb
am Strand

Schöne Wohnung über zwei Ebenen mit Südwest-Balkon. Im OG befindet sich das Wohn-/Esszimmer mit offener Küche und ein Bad mit Dusche und WC. Vom Flur führt eine Treppe zu den Schlafzimmern im DG. Eines mit Doppelbett und das andere mit Einzelbetten.

2 Schlafz.	Glasfaser-Anschluss	Fahrradabstellmöglichkeit
Balkon	Waschm.	
Geschirrspüler	Pkw-Stellplatz	
Smart-TV		

3 54 m² 200 m Strandläuferweg 1, St. Peter-Bad Objekt-ID: 068-112



Saison	A	B	C	D	E	F
Tag	124 €	124 €	97 €	97 €	124 €	124 €
Woche	1021 €	1021 €	832 €	832 €	1021 €	1021 €

Personenzuschlag*: 5,00 € pro Person/Tag ab der 2. Person



Verfügbarkeit & aktuelle Preise:
eiderstedter.de

Haus Strandläuferweg 1 Whg. 3 „Levke“

Exzellente Neubauwohnung. In der hochwertig ausgestatteten Ferienwohnung sind ein Wohn-/Esszimmer mit offener Küche und Schlafsofa, ein Schlafzimmer mit Doppelbett, ein Duschbad mit WC und ein schöner Eckbalkon vorhanden. Allergikerfreundlich.

Balkon	Wäschetr.	Fahrradabstellmöglichkeit
Geschirrspüler	Waschm.	
Fahrradstuhl	Pkw-Stellplatz	Fussbodenheizung



4 57 m² 1700 m Westmarken 41a, St. Peter-Bad

Objekt-ID: 071-115



Saison	A	B	C	D	E	F
Tag	107 €	102 €	82 €	82 €	82 €	107 €
Woche	907 €	872 €	732 €	732 €	732 €	907 €

Personenzuschlag*: 5,00 € pro Person/Tag ab der 2. Person



Verfügbarkeit & aktuelle Preise:
eiderstedter.de

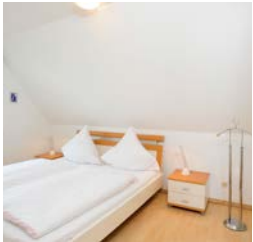

Haus Westmarken 41a

Whg. 5 „Dünengras“

Schöne Wohnung im OG. Wohn-/Esszimmer mit offener Einbauküche und Balkon nach Westen. Schlafzimmer mit Doppelbett, Schlafzimmer mit zwei Einzelbetten und Dusche/WC. In naturnaher, ruhiger Lage. Waschmaschine. Ideal für Familien.

2 Schlafz.

Balkon

Geschirrspüler

Handtuch-

wärmer

Waschm.

Pkw-Stellplatz

Fahrradabstell-

möglichkeit

3 48 m² 200 m Blanker-Hans-Weg 3, St. Peter-Bad

Objekt-ID: 072-122



Saison	A	B	C	D	E	F
Tag	105 €	105 €	90 €	85 €	105 €	105 €
Woche	877 €	877 €	772 €	737 €	877 €	877 €

Personenzuschlag*: 5,00 € pro Person/Tag ab der 2. Person



Verfügbarkeit & aktuelle Preise:
eiderstedter.de



Haus Blanker-Hans-Weg 3

Whg. 9 „Biike“

Modernes Appartement im 2. OG. Wohn-/Schlafzimmer mit Schrank-Doppelbett, ein Schlafzimmer mit Doppelbett, eine neue Einbauküche und ein Duschbad mit WC. Außerdem gehören zur Wohnung ein Süd- und ein Westbalkon. In zentraler Lage im Kurzentrum.

Balkon

Handtuch-

wärmer

Geschirrspüler

Induktions-

herd

Pkw-Stellplatz

Überdachter

Pkw-Stellplatz

Fahrradabstell-

möglichkeit

2 44 m² 100 m Strandpromenade 19, St. Peter-Bad

Objekt-ID: 086-161



Saison	A	B	C	D	E	F
Tag	97 €	95 €	81 €	75 €	84 €	97 €
Woche	814 €	800 €	702 €	660 €	723 €	814 €

Personenzuschlag*: 5,00 € pro Person/Tag ab der 2. Person



Verfügbarkeit & aktuelle Preise:
eiderstedter.de



Haus Atlantis

Whg. 10

Gut ausgestattete Wohnung im 2. OG, teilweise Meerblick. Hervorragende Lage an der Strandpromenade. Wohn-/Esszimmer mit offener Küche, ein Schlafzimmer mit französischem Bett und Dusche/WC. Balkon zur Südostseite, überdachter Pkw-Stellplatz.

Meerblick

Balkon

Geschirrspüler

Wäschetr.

Waschm.

Pkw-Stellplatz

Überdachter

Pkw-Stellplatz

Fahrradabstell-

möglichkeit

E-Nachtspei-

cherofen

3 42 m² 50 m Strandpromenade 5-7, St. Peter-Bad

Objekt-ID: 088-163



Saison	A	B	C	D	E	F
Tag	95 €	95 €	85 €	85 €	95 €	95 €
Woche	797 €	797 €	727 €	727 €	797 €	797 €

Personenzuschlag*: 5,00 € pro Person/Tag ab der 2. Person



Verfügbarkeit & aktuelle Preise:
eiderstedter.de



Haus Quisisana

Whg. 7

Gemütliche Ferienwohnung im Hochparterre in bester Lage an der Strandpromenade, Balkon zur Westseite. Die Wohnung hat ein Wohn-/Schlafzimmer, eine kleine Küche, ein Schlafzimmer und ein Duschbad mit WC. Sehr ansprechende Einrichtung.

Meerblick

Balkon

Geschirrspüler

Wäschetr.

Waschm.

Pkw-Stellplatz

Fahrradabstell-

möglichkeit

E-Nachtspei-

cherofen

2 42 m² 50 m Strandpromenade 5-7, St. Peter-Bad (1)

Objekt-ID: 088-232



Saison	A	B	C	D	E	F
Tag	102 €	102 €	82 €	82 €	102 €	102 €
Woche	846 €	846 €	706 €	706 €	846 €	846 €

Personenzuschlag*: 5,00 € pro Person/Tag ab der 2. Person



Verfügbarkeit & aktuelle Preise:
eiderstedter.de



Haus Quisisana

Whg. 12

Sehr schöne, gut ausgestattete Wohnung in bester Lage an der Strandpromenade. Die Wohnung liegt im 1. Obergeschoss und hat ein Wohnzimmer, eine kleine Küche, ein Schlafzimmer und ein Duschbad mit WC. Balkon zum Westen mit kleinem Meerblick.

Meerblick

Balkon

Induktions-

herd

Wäschetr.

Waschm.

Fahrradabstell-

möglichkeit

Pkw-Stellplatz

E-Direkt-Hzg.

2 42 m² 50 m Strandpromenade 5-7, St. Peter-Bad

Objekt-ID: 088-234



Saison	A	B	C	D	E	F
Tag	112 €	112 €	92 €	92 €	88 €	112 €
Woche	916 €	916 €	776 €	776 €	748 €	916 €

Personenzuschlag*: 5,00 € pro Person/Tag ab der 2. Person



Verfügbarkeit & aktuelle Preise:
eiderstedter.de



Haus Quisisana

Whg. 13 „Wattläufer“

Sehr ansprechend eingerichtete, gut ausgestattete Wohnung in bester Lage an der Strandpromenade fast am Meer. Die Wohnung im 1. Obergeschoss hat ein Wohnzimmer, ein Schlafzimmer, eine kleine Küche, Dusche/WC und einen Balkon zur Westseite.

Meerblick

Balkon

Geschirrspüler

Wäschetr.

Waschm.

Pkw-Stellplatz

Fahrradabstell-

möglichkeit

E-Nachtspei-

cherofen

2 38 m² 300 m Zur Dünenbake 5, St. Peter-Bad

Objekt-ID: 092-170



Saison	A	B	C	D	E	F
Tag	58 €	58 €	48 €	48 €	58 €	58 €
Woche	531 €	531 €	461 €	461 €	531 €	531 €

Personenzuschlag*: 5,00 € pro Person/Tag ab der 2. Person

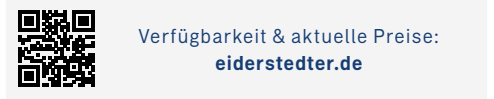

Verfügbarkeit & aktuelle Preise:
eiderstedter.de



Haus Dünenbake

Whg. 25 „Höffer“

Kleine Wohnung in sehr guter Lage im Badzen-
trum, nur wenige Minuten von der Strandpro-
menade entfernt. Die Wohnung hat ein Wohn-/
Schlafzimmer, eine kleine halboffene Küche
und ein Wannenbad mit WC. Schöner Südbal-
kon zur Meerseite, teilweise Seeblick.

Meerblick
Balkon
Badewanne

Wäschetr.
Waschm.
Pkw-Stellplatz

Fahrradabstell-
möglichkeit

3 43 m² 300 m Zur Dünenbake 5, St. Peter-Bad

Objekt-ID: 092-427



Saison	A	B	C	D	E	F
Tag	80 €	80 €	64 €	64 €	80 €	80 €
Woche	659 €	659 €	547 €	547 €	659 €	659 €

Personenzuschlag*: 5,00 € pro Person/Tag ab der 2. Person

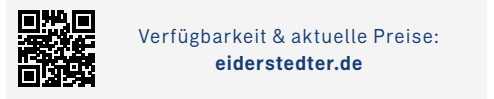

Verfügbarkeit & aktuelle Preise:
eiderstedter.de

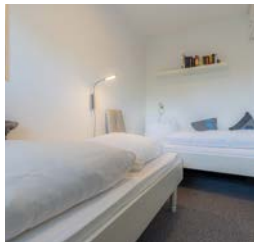

Haus Dünenbake

Whg. 19

Komfortable Ferienwohnung in absolut zentra-
ler Lage im Ortsteil Bad. Mit schönem Balkon
zur Südseite mit klitzekleinem Mini-Meerblick.
Alle Annehmlichkeiten direkt vor der Haustür.

Balkon
Geschirrspüler
Fahrradabstell-
möglichkeit

Smart-TV
Wäschetr.
Waschm.

Pkw-Stellplatz
Fahrradabstell-
möglichkeit

3 38 m² 600 m Im Bad 81, St. Peter-Bad (2)

Objekt-ID: 094-173



Saison	A	B	C	D	E	F
Tag	85 €	80 €	75 €	75 €	80 €	85 €
Woche	685 €	650 €	615 €	615 €	650 €	685 €

Personenzuschlag*: 5,00 € pro Person/Tag ab der 2. Person

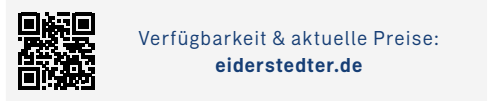

Verfügbarkeit & aktuelle Preise:
eiderstedter.de



Haus Colonia

Whg. 7 „Seehundskoje“

Gemütliche Wohnung im 2. OG zur Westseite.
Strand- und zentrumsnahe Lage, 100 m zur
Strandklinik, 200 m zum Seedeich. Die Whg hat
ein Wohnzimmer mit Schlafsofa, ein Schlaf-
zimmer mit Einzelbetten, eine kleine Küche, ein
Duschbad mit WC und einen Balkon.

Balkon
Smart-TV

Fahrradabstell-
möglichkeit

Pkw-Stellplatz

4 48 m² 600 m Im Bad 81, St. Peter-Bad

Objekt-ID: 094-292



Saison	A	B	C	D	E	F
Tag	94 €	94 €	79 €	79 €	94 €	94 €
Woche	800 €	800 €	695 €	695 €	800 €	800 €

Personenzuschlag*: 5,00 € pro Person/Tag ab der 2. Person

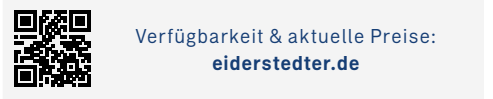

Verfügbarkeit & aktuelle Preise:
eiderstedter.de



Haus Colonia

Whg. 1 „Seestern“

Ebenerdige Wohnung mit separatem Eingang
von der Hofseite. Strand- und zentrumsnahe
Lage, 200 m zum Seedeich. Die Wohnung hat
ein Wohnzimmer, zwei Schlafzimmer, Küche
und Dusche mit WC. Zur Wohnung gehören ein
Balkon und eine kleine Terrasse.

2 Schlafz.
Terrasse

Balkon
Pkw-Stellplatz

Fahrradabstell-
möglichkeit

4 65 m² 300 m Im Bad 37, St. Peter-Bad

Objekt-ID: 097-177



Saison	A	B	C	D	E	F
Tag	125 €	125 €	105 €	85 €	85 €	125 €
Woche	1082 €	1082 €	942 €	802 €	802 €	1082 €

Personenzuschlag*: 10,00 € pro Person/Tag ab der 2. Person

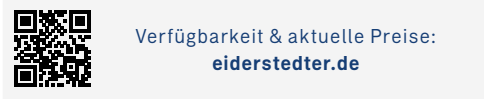

Verfügbarkeit & aktuelle Preise:
eiderstedter.de

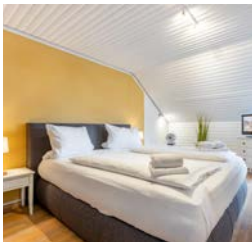

Haus Loreley

Whg. 35 „Strandläuferkoje“

Moderne Wohnung in absoluter Top-Lage mit
Meerblick. Wohnzimmer mit Schlafsofa, Schlaf-
zimmer mit Doppelbett, Küche und Duschbad
mit WC. Loggia zum Südwesten Richtung Nord-
see. Tiefgaragen-Stellplatz.

Meerblick
Balkon
Handtuch-
wärmer

Geschirrspüler
Smart-TV
Wäschetr.
Waschm.

Pkw-Stellplatz
Tiefgarage
Fahrradabstell-
möglichkeit

3 35 m² 300 m Im Bad 37, St. Peter-Bad

Objekt-ID: 097-274

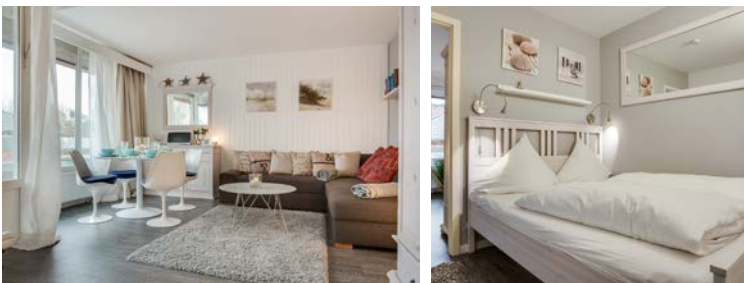

Saison	A	B	C	D	E	F
Tag	110 €	110 €	84 €	84 €	110 €	110 €
Woche	890 €	890 €	708 €	708 €	890 €	890 €

Personenzuschlag*: 5,00 € pro Person/Tag ab der 2. Person

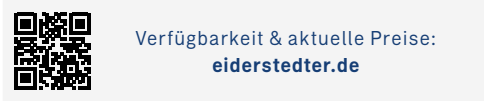

Verfügbarkeit & aktuelle Preise:
eiderstedter.de



Haus Loreley

Whg. 26

Gemütliche, gut ausgestattete Wohnung direkt
im Kurzentrum. Die Wohnung hat ein Wohn-/
Schlafzimmer, ein kleines Schlafzimmer als
Durchgangszimmer, Einbauküche im Flur und
Dusche/WC. Schöner Südbalkon zur Seeseite,
kostenfreier Tiefgaragenplatz.

Balkon
Smart-TV

Pkw-Stellplatz
Tiefgarage

3 26 m² 300 m Im Bad 37, St. Peter-Bad

Objekt-ID: 097-333



Saison	A	B	C	D	E	F
Tag	85 €	85 €	85 €	85 €	85 €	85 €
Woche	706 €	706 €	706 €	706 €	706 €	706 €

Personenzuschlag*: 5,00 € pro Person/Tag ab der 2. Person



Haus Loreley

Whg. 30 „Dünensonne im Bad“

Exzellentes Feriendomizil in zentraler Lage im Kurzentrum. Mit hochwertiger Einrichtung und Ausstattung und vielen liebevollen Details. Verdunklungsplisees im Wohn-/Schlafzimmer. Moderne Küche. Pkw-Stellplatz in Tiefgarage.

Balkon
Geschirrspüler

bodengleiche
Dusche

Pkw-Stellplatz
Tiefgarage

2 32 m² 1500 m Klaus-Groth-Weg 26, St. Peter-Bad

Objekt-ID: 098-179



Saison	A	B	C	D	E	F
Tag	75 €	75 €	63 €	63 €	75 €	75 €
Woche	640 €	640 €	556 €	556 €	640 €	640 €

Personenzuschlag*: 5,00 € pro Person/Tag ab der 2. Person



Haus Austernfischer

Whg. 4

Exklusive Fewo mit geschmackvoller Einrichtung im OG mit Südbalkon. Wohnzimmer mit offener Küche, Schlafzimmer und modernes Bad mit bodengleicher Dusche. Ihr Urlaubsdomizil mit hohem Wohlfühlcharakter.

Balkon
Geschirrspüler

bodengleiche
Dusche

Pkw-Stellplatz
E-Direkt-Hzg.

2 32 m² 1500 m Klaus-Groth-Weg 26, St. Peter-Bad

Objekt-ID: 098-181



Saison	A	B	C	D	E	F
Tag	77 €	77 €	65 €	65 €	77 €	77 €
Woche	654 €	654 €	570 €	570 €	654 €	654 €

Personenzuschlag*: 5,00 € pro Person/Tag ab der 2. Person



Haus Austernfischer

Whg. 3

Diese exklusive Wohnung im Obergeschoss mit hohem Wohlfühlcharakter verfügt über eine sehr gute Ausstattung und geschmackvolle Einrichtung. Ein Wohnzimmer mit offener Küche, ein Schlafzimmer, Dusche/WC und ein kleiner Südbalkon.

Balkon
bodengleiche
Dusche

Geschirrspüler
Glasfaser-
Anschluss

Pkw-Stellplatz
E-Direkt-Hzg.

4 45 m² 900 m Achter de Dünen 2, St. Peter-Bad

Objekt-ID: 102-195



Saison	A	B	C	D	E	F
Tag	87 €	87 €	71 €	71 €	71 €	87 €
Woche	746 €	746 €	634 €	634 €	634 €	746 €

Personenzuschlag*: 5,00 € pro Person/Tag ab der 2. Person



Haus Achter de Dünen 2

Whg. „Seebüll“

Gemütliche EG-Wohnung in ruhiger Lage am Wald. Die im nordischen Stil gut eingerichtete Wohnung hat ein Wohn-/Schlafzimmer mit offener Einbauküche und zwei Alkovenbetten, ein Schlafzimmer und ein Duschbad mit WC. Schöne Südterrasse.

Garten
Strandkorb*
Terrasse
Geschirrspüler
Waschm.

ebenerdiges
Domizil
Glasfaser-
Anschluss
Pkw-Stellplatz

Fahrradabstell-
möglichkeit
Fussbodenhei-
zung

2 42 m² 250 m Im Bad 38, St. Peter-Bad

Objekt-ID: 110-211



Saison	A	B	C	D	E	F
Tag	80 €	80 €	65 €	65 €	65 €	80 €
Woche	692 €	692 €	587 €	587 €	587 €	692 €

Personenzuschlag*: 5,00 € pro Person/Tag ab der 2. Person



Haus Pole Poppenspärer

Whg. 6

Moderne Ferienwohnung mit schönem Südbalkon. Direkt im Kurzentrum, nur wenige Gehminuten von der Dünentherme entfernt, alle Einkaufsmöglichkeiten und Restaurants sind in der Nachbarschaft. Die Strandpromenade und die Seebrücke sind bequem zu Fuß erreichbar.

Balkon
Geschirrspüler

Pkw-Stellplatz
E-Direkt-Hzg.

2 42 m² 250 m Im Bad 38, St. Peter-Bad

Objekt-ID: 110-212



Saison	A	B	C	D	E	F
Tag	105 €	98 €	86 €	86 €	98 €	105 €
Woche	867 €	818 €	734 €	734 €	818 €	867 €

Personenzuschlag*: 5,00 € pro Person/Tag ab der 2. Person

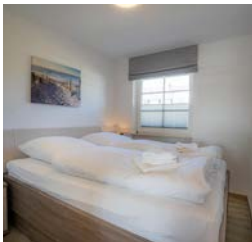

Haus Pole Poppenspärer

Whg. 14

Komfortable Fewo in zentraler Lage mit schönem Südbalkon. Direkt im Kurzentrum, nur wenige Gehminuten von der Dünentherme entfernt, alle Einkaufsmöglichkeiten und Restaurants sind in der Nachbarschaft. Die Strandpromenade und die Seebrücke sind bequem zu Fuß erreichbar.

Meerblick
Balkon

Smart-TV
Pkw-Stellplatz

E-Direkt-Hzg.

4 44 m² 100 m Blanker-Hans-Weg 7, St. Peter-Bad

Objekt-ID: 115-226



Saison	A	B	C	D	E	F
Tag	109 €	99 €	85 €	85 €	99 €	109 €
Woche	898 €	828 €	730 €	730 €	828 €	898 €

Personenzuschlag*: 5,00 € pro Person/Tag ab der 2. Person

Verfügbarkeit & aktuelle Preise:
eiderstedter.de



Haus im Kurbad Whg. 7 „Blanker Hans“

Gemütliche Ferienwohnung mit sonniger Süd-loggia. In zentraler, aber ruhiger Lage. Alle Geschäfte und Restaurants des Kurzentrums, die Dünentherme sowie die Seebrücke und der Strand befinden sich in direkter Nachbarschaft.

- Balkon
- Geschirrspüler
- Wäschetr.
- Waschm.
- Überdachter
- Pkw-Stellplatz

2 35 m² 100 m Blanker-Hans-Weg 7, St. Peter-Bad

Objekt-ID: 115-399



Saison	A	B	C	D	E	F
Tag	95 €	95 €	80 €	80 €	80 €	95 €
Woche	820 €	820 €	715 €	715 €	715 €	820 €

Personenzuschlag*: 10,00 € pro Person/Tag ab der 2. Person

Verfügbarkeit & aktuelle Preise:
eiderstedter.de



Haus im Kurbad Whg. 9 „Dünenmaus“

Ein schöner Urlaub ganz zentral im Kurzentrum erwartet Sie in diesem Domizil. Die gute Lage wird Sie begeistern. Alle Annehmlichkeiten des Zentrums, wie die Restaurants, Geschäfte und die Dünentherme befinden sich in direkter Nachbarschaft. Auch die Einrichtung und Ausstattung lassen keine Wünsche übrig.

- Balkon
- Handtuch-wärmer
- Geschirrspüler
- Wäschetr.
- Waschm.
- Pkw-Stellplatz
- Überdachter
- Pkw-Stellplatz

3 45 m² 100 m Blanker-Hans-Weg 7, St. Peter-Bad

Objekt-ID: 115-406

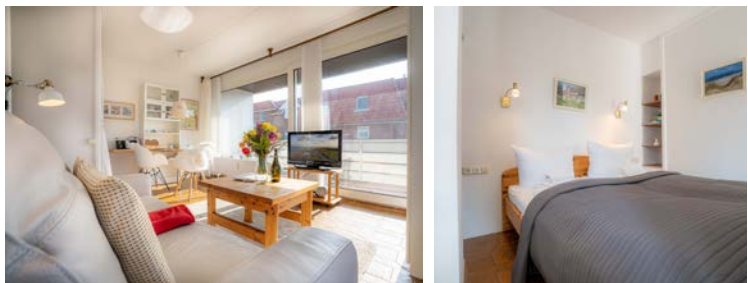

Saison	A	B	C	D	E	F
Tag	105 €	105 €	90 €	85 €	85 €	105 €
Woche	907 €	907 €	802 €	767 €	767 €	907 €

Personenzuschlag*: 10,00 € pro Person/Tag ab der 2. Person

Verfügbarkeit & aktuelle Preise:
eiderstedter.de



Haus im Kurbad Whg. 11 „Friederike“

Ein schöner Urlaub ganz zentral im Kurzentrum erwartet Sie in diesem Domizil. Den Strand direkt vor der Haustür. Auch alle Annehmlichkeiten des Zentrums, wie die Restaurants, Geschäfte und die Dünentherme befinden sich in direkter Nachbarschaft. Zwei Schlafzimmer für Extra-Komfort.

- 2 Schlafz.
- Meerblick
- Balkon
- Geschirrspüler
- Wäschetr.
- Waschm.
- Überdachter
- Pkw-Stellplatz
- Pkw-Stellplatz
- abschliessbare
- Fahrradabs-tellm.

4 55 m² 1500 m Gorch-Fock-Weg 18, St. Peter-Bad

Objekt-ID: 121-245



Saison	A	B	C	D	E	F
Tag	91 €	91 €	70 €	70 €	91 €	91 €
Woche	756 €	756 €	609 €	609 €	756 €	756 €

Personenzuschlag*: 5,00 € pro Person/Tag ab der 2. Person

Verfügbarkeit & aktuelle Preise:
eiderstedter.de



Haus Bernstein Whg. OG links

Geschmackvoll modernisierte Ferienwohnung im Haus Bernstein mit viel Komfort und zwei Schlafzimmern für bis zu vier Personen. In ruhiger Lage. Zum Kurzentrum mit allen Geschäften und Restaurants sind es nur ca. 15 Gehminuten. Mit Gartenanteil.

- 2 Schlafz.
- Garten
- Geschirrspüler
- Glasfaser-Anschluss
- Pkw-Stellplatz
- Fahrradabstell-möglichkeit

2 40 m² 1500 m Gorch-Fock-Weg 18, St. Peter-Bad

Objekt-ID: 121-246



Saison	A	B	C	D	E	F
Tag	75 €	75 €	61 €	61 €	75 €	75 €
Woche	618 €	618 €	520 €	520 €	618 €	618 €

Personenzuschlag*: 10,00 € pro Person/Tag ab der 2. Person

Verfügbarkeit & aktuelle Preise:
eiderstedter.de



Haus Bernstein Whg. OG rechts

Geschmackvoll modernisiertes Domizil im Haus Bernstein mit viel Komfort für bis zu zwei Personen. Mit Wohnzimmer, Küche, Schlafzim-mer und Bad. In ruhiger Lage. Zu den Geschäf-ten und Restaurants des Kurzentrums sind es nur ca. 15 Gehminuten. Mit Gartenanteil.

- Garten
- Glasfaser-Anschluss
- Pkw-Stellplatz
- Fahrradabstell-möglichkeit
- Geschirrspüler



*Informationen und Erläuterungen finden Sie auf den hinteren Umschlagseiten.

5 55 m² 1300 m Theodor-Mommsen-Weg 8, St. Peter-Bad (2)

Objekt-ID: 123-250



Saison	A	B	C	D	E	F
Tag	136 €	119 €	104 €	104 €	95 €	141 €
Woche	1071 €	952 €	847 €	847 €	784 €	1106 €



Verfügbarkeit & aktuelle Preise: eiderstedter.de

Haus Back Whg. „Muschel“

Schön eingerichtete Ferienwohnung im Erdgeschoss. Mit Südterrasse. In ruhiger Lage zwischen den Ortsteilen Bad und Dorf, deren Zentren in jeweils ca. 15 Gehminuten erreichbar sind.

- 2 Schlafz.
Garten
Terrasse
- Handtuchwärm.
Geschirrspüler
ebenerdiges Domizil
- Smart-TV
Waschm.
Pkw-Stellplatz



4 55 m² 1300 m Theodor-Mommsen-Weg 8, St. Peter-Bad (2)

Objekt-ID: 123-251



Saison	A	B	C	D	E	F
Tag	136 €	119 €	104 €	104 €	95 €	141 €
Woche	1071 €	952 €	847 €	847 €	784 €	1106 €



Verfügbarkeit & aktuelle Preise: eiderstedter.de



Haus Back Whg. „Seepferdchen“

Schön eingerichtete Ferienwohnung im Erdgeschoss. Mit Südterrasse. In ruhiger Lage zwischen den Ortsteilen Bad und Dorf, deren Zentren in jeweils ca. 15 Gehminuten erreichbar sind.

- 2 Schlafz.
Garten
Terrasse
Geschirrspüler
- Handtuchwärm.
ebenerdiges Domizil
- Smart-TV
Waschm.
Pkw-Stellplatz

4 50 m² 1300 m Theodor-Mommsen-Weg 8, St. Peter-Bad (2)

Objekt-ID: 123-252



Saison	A	B	C	D	E	F
Tag	131 €	119 €	93 €	93 €	86 €	131 €
Woche	1028 €	944 €	762 €	762 €	713 €	1028 €



Verfügbarkeit & aktuelle Preise: eiderstedter.de



Haus Back Whg. „Möwe“

Schön eingerichtete Ferienwohnung im Obergeschoss. Mit Südbalkon. In ruhiger Lage zwischen den Ortsteilen Bad und Dorf, deren Zentren in jeweils ca. 15 Gehminuten erreichbar sind.

- 2 Schlafz.
Garten
Balkon
- Handtuchwärm.
Geschirrspüler
- Smart-TV
Waschm.
Pkw-Stellplatz

4 50 m² 1300 m Theodor-Mommsen-Weg 8, St. Peter-Bad (2)

Objekt-ID: 123-253



Saison	A	B	C	D	E	F
Tag	131 €	119 €	93 €	93 €	86 €	131 €
Woche	1028 €	944 €	762 €	762 €	713 €	1028 €



Verfügbarkeit & aktuelle Preise: eiderstedter.de



Haus Back Whg. „Seestern“

Schön eingerichtete Ferienwohnung im Obergeschoss. Mit Südbalkon. In ruhiger Lage zwischen den Ortsteilen Bad und Dorf, deren Zentren in jeweils ca. 15 Gehminuten erreichbar sind.

- 2 Schlafz.
Garten
Balkon
- Handtuchwärm.
Geschirrspüler
- Smart-TV
Waschm.
Pkw-Stellplatz

4 78 m² 1100 m Friedrich-Hebbel-Straße 11, St. Peter-Bad (2) 2

Objekt-ID: 131-271



Saison	A	B	C	D	E	F
Tag	95 €	95 €	73 €	73 €	95 €	95 €
Woche	859 €	859 €	705 €	705 €	859 €	859 €

Personenzuschlag*: 5,00 € pro Person/Tag ab der 2. Person



Verfügbarkeit & aktuelle Preise:
eiderstedter.de



Haus Hildegard Whg. EG links

Frisch renoviert!

Gemütliche 3-Zimmer-Ferienwohnung im Erdgeschoss. Dieses Domizil hat ein Wohnzimmer, zwei Schlafzimmer (eines davon halboffen zum Wohnraum), eine separate Küche und Wannenbad sowie eine schöne Gartenterrasse. Liegewiese am Haus.

2 Schlafz. Terrasse ebenerdiges
Garten Badewanne Domizil
Strandkorb* Geschirrspüler Pkw-Stellplatz

2 35 m² 1100 m Friedrich-Hebbel-Straße 11, St. Peter-Bad 2

Objekt-ID: 131-272



Saison	A	B	C	D	E	F
Tag	61 €	61 €	48 €	48 €	61 €	61 €
Woche	582 €	582 €	491 €	491 €	582 €	582 €

Personenzuschlag*: 10,00 € pro Person/Tag ab der 2. Person



Verfügbarkeit & aktuelle Preise:
eiderstedter.de



Haus Hildegard Whg. OG links

Gemütliche Ferienwohnung im Obergeschoss des Hauses Hildegard. Dieses Domizil hat ein Wohnzimmer mit einer durch einen Vorhang getrennten offenen Küche, Schlafzimmer mit Doppelbett und Bad mit WC. Sie können die Liegewiese am Haus mit nutzen.

Garten Badewanne Pkw-Stellplatz

4 65 m² 150 m Strandläuferweg 6, St. Peter-Bad 2

Objekt-ID: 134-281



Saison	A	B	C	D	E	F
Tag	135 €	125 €	105 €	70 €	90 €	105 €
Woche	1117 €	1047 €	907 €	662 €	802 €	907 €

Personenzuschlag*: 5,00 € pro Person/Tag ab der 2. Person



Verfügbarkeit & aktuelle Preise:
eiderstedter.de

Haus Strandläuferweg 6 Whg. 1 „Albatros“

Freundliche Ferienwohnung in zentraler Lage im Kurzentrum. Zur Dünentherme, zur Erlebnispromenade und dem Strandübergang sind es jeweils nur wenige Gehminuten. Zwei Schlafzimmer bieten Platz für bis zu vier Personen. Mit zwei Balkonen und Waschmaschine.

2 Schlafz. Geschirrspüler Fahrradabstellmög- Garage
Balkon Smart-TV lichkeit
Handtuchwärm. Waschm. Pkw-Stellplatz



4 65 m² 1000 m Gorch-Fock-Weg 34, St. Peter-Bad

Objekt-ID: 143-312



Saison	A	B	C	D	E	F
Tag	120 €	110 €	90 €	90 €	110 €	120 €
Woche	1012 €	942 €	802 €	802 €	942 €	1012 €

Personenzuschlag*: 5,00 € pro Person/Tag ab der 2. Person



Verfügbarkeit & aktuelle Preise:
eiderstedter.de



Haus Reimer

Whg. EG

Gemütliche Ferienwohnung im Erdgeschoss direkt am Wäldchen. Ruhe und Erholung erwarten Sie. Komfortables Wohnzimmer mit behaglichem Kaminofen und schöner Gartenterrasse nach Süden. Gemeinsch. Waschmaschine im Haus.

2 Schlafz.
Kaminofen
Garten
Strandkorb*
Terrasse

Geschirrspüler
Glasfaser-
Anschluss
Wäschetr.
Waschm.

Pkw-Stellplatz
Fahrradabstell-
möglichkeit
E-Nachtspei-
cherofen

4 60 m² 1000 m Gorch-Fock-Weg 34, St. Peter-Bad

Objekt-ID: 143-313



Saison	A	B	C	D	E	F
Tag	110 €	100 €	85 €	85 €	90 €	110 €
Woche	933 €	863 €	758 €	758 €	793 €	933 €

Personenzuschlag*: 5,00 € pro Person/Tag ab der 2. Person



Verfügbarkeit & aktuelle Preise:
eiderstedter.de



Haus Reimer

Whg. OG

Gemütliche Ferienwohnung im OG / DG des Hauses Reimer am Ende einer kleinen Straße direkt am Wäldchen. Komfortables Wohnzimmer mit behaglichem Kaminofen und schönem Südbalkon mit Blick auf den Hain. Mit gemeinschaftlicher Waschmaschine im Haus.

2 Schlafz.
Kaminofen
Garten
Balkon
Geschirrspüler

Glasfaser-
Anschluss
Waschm.
Fahrradabstell-
möglichkeit

Pkw-Stellplatz
E-Nachtspei-
cherofen

4 48 m² 250 m Im Bad 58, St. Peter-Bad (2)

Objekt-ID: 152-343



Saison	A	B	C	D	E	F
Tag	105 €	105 €	95 €	95 €	105 €	105 €
Woche	877 €	877 €	807 €	807 €	877 €	877 €

Personenzuschlag*: 5,00 € pro Person/Tag ab der 2. Person



Verfügbarkeit & aktuelle Preise:
eiderstedter.de

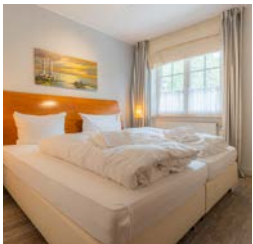

Friesenresidence

Appartement „Seenelke“

Urlaub mit extra-viel geschmackvollem Komfort. Unsere Gäste sind begeistert. Genießen Sie auch die Nähe zum Deich sowie zum Kurzentrum des Ortsteils Bad. Seenelke befindet sich im EG rechts im mittleren Hausteil der Friesenresidence.

Sauna
Terrasse
Balkon
Geschirrspüler
Spiele-Konsole

ebenerdiges
Domizil
Wäschetr.
Waschm.
Pkw-Stellplatz

Tiefgarage
Fahrradabstell-
möglichkeit

4 55 m² 250 m Im Bad 58, St. Peter-Bad

Objekt-ID: 152-344



Saison	A	B	C	D	E	F
Tag	110 €	110 €	100 €	100 €	110 €	110 €
Woche	924 €	924 €	854 €	854 €	924 €	924 €

Personenzuschlag*: 5,00 € pro Person/Tag ab der 2. Person



Verfügbarkeit & aktuelle Preise:
eiderstedter.de



Friesenresidence

Appartement „Flunder“

Urlaub mit extra-viel geschmackvollem Komfort. Unsere Gäste sind begeistert. Genießen Sie auch die Nähe zum Deich sowie zum Kurzentrum des Ortsteils Bad. Flunder befindet sich im Erdgeschoss links im mittleren Hausteil der Friesenresidence.

Sauna
Terrasse
Balkon
Geschirrspüler
Spiele-Konsole

ebenerdiges
Domizil
Wäschetr.
Waschm.
Pkw-Stellplatz

Tiefgarage
Fahrradabstell-
möglichkeit

4 78 m² 250 m Im Bad 58, St. Peter-Bad

Objekt-ID: 152-345



Saison	A	B	C	D	E	F
Tag	130 €	130 €	120 €	120 €	130 €	130 €
Woche	1104 €	1104 €	1034 €	1034 €	1104 €	1104 €

Personenzuschlag*: 5,00 € pro Person/Tag ab der 2. Person



Verfügbarkeit & aktuelle Preise:
eiderstedter.de



Friesenresidence

Appartement „Hornklee“

Urlaub mit extra-viel geschmackvollem Komfort. Unsere Gäste sind begeistert. Genießen Sie auch die Nähe zum Deich sowie zum Kurzentrum des Ortsteils Bad. Hornklee befindet sich im Obergeschoss rechts im mittleren Hausteil der Friesenresidence.

2 Schlafz.
Sauna
Balkon
Geschirrspüler

Spiele-Konsole
Wäschetr.
Waschm.
Pkw-Stellplatz

Tiefgarage
Fahrradabstell-
möglichkeit

6 80 m² 250 m Im Bad 58, St. Peter-Bad

Objekt-ID: 152-346



Saison	A	B	C	D	E	F
Tag	125 €	125 €	115 €	115 €	125 €	125 €
Woche	1072 €	1072 €	1002 €	1002 €	1072 €	1072 €

Personenzuschlag*: 5,00 € pro Person/Tag ab der 2. Person



Verfügbarkeit & aktuelle Preise:
eiderstedter.de



Friesenresidence

Appartement „Eisente“

Urlaub mit extra-viel geschmackvollem Komfort. Unsere Gäste sind begeistert. Genießen Sie auch die Nähe zum Deich sowie zum Kurzentrum des Ortsteils Bad. Eisente befindet sich im Obergeschoss links im mittleren Hausteil der Friesenresidence.

2 Schlafz.
Sauna
Balkon
Geschirrspüler

Spiele-Konsole
Wäschetr.
Waschm.
Pkw-Stellplatz

Tiefgarage
Fahrradabstell-
möglichkeit

5 105 m² 900 m Öwerweg 4, St. Peter-Bad

Objekt-ID: 165-376



Saison	A	B	C	D	E	F
Tag	269 €	239 €	199 €	169 €	219 €	269 €
Woche	2089 €	1879 €	1599 €	1389 €	1739 €	2089 €



Verfügbarkeit & aktuelle Preise: eiderstedter.de

Haus Öwerweg 4

Vörn Binnendiek

Exklusives Domizil im EG unter Reet mit höchstem Komfort für bis zu 5 Personen. In absolut ruhige Wohnlage. Geschmackvoll eingerichtet. Wohnzimmer mit Kaminofen, Gartenterrasse, moderne Küche, drei Schlafzimmer (alle mit TV), zwei Badezimmer. Stufenlos erreichbar vom Pkw-Stellplatz.

3 Schlafz.
2 Bäder
Reetdach
Kaminofen
Garten

Strandkorb*
Terrasse
bodengleiche
Dusche
Handtuchwärm.

Geschirrspüler
Induktionsherd
ebenerdiges Domizil
Glasfaser-Anschl.
Smart-TV

Waschm.
Pkw-Stellplatz
Überdachter Pkw-Stellplatz
Fussbodenheizung



3 82 m² 50 m Strandläuferweg 18, St. Peter-Bad

Objekt-ID: 179-422



Saison	A	B	C	D	E	F
Tag	175 €	175 €	145 €	145 €	175 €	175 €
Woche	1426 €	1426 €	1216 €	1216 €	1426 €	1426 €

Personenzuschlag*: 5,00 € pro Person/Tag ab der 2. Person



Verfügbarkeit & aktuelle Preise: eiderstedter.de

Haus Strandläuferweg 18

Whg. 2. OG „Paradies“

Diese Lage und der Ausblick sind einmalig. Vom großen Wintergarten-Balkon aus haben Sie einen unvergleichlichen Blick auf Promenade und Meerespanorama. Alle Annehmlichkeiten des Zentrums befinden sich direkt vor der Haustür. Hochwertige Ausstattung für höchsten Komfort.

2 Schlafz.
Meerblick
Deichblick

Balkon
Wintergarten
Geschirrspüler

Pkw-Stellplatz
Fahrradabstellmöglichkeit

Fussbodenheizung



*Informationen und Erläuterungen finden Sie auf den hinteren Umschlagseiten.

4 65 m² 1000 m Gorch-Fock-Weg 36, St. Peter-Bad

Objekt-ID: 201-458



Saison	A	B	C	D	E	F
Tag	120 €	110 €	95 €	95 €	110 €	120 €
Woche	1012 €	942 €	837 €	837 €	942 €	1012 €

Personenzuschlag*: 5,00 € pro Person/Tag ab der 2. Person



Verfügbarkeit & aktuelle Preise:
eiderstedter.de



Haus Carstens Whg. EG „Andreas“

Gemütliche Ferienwohnung im Erdgeschoss direkt am Wäldchen. Ruhe und Erholung erwarten Sie. Komfortables Wohnzimmer mit behaglichem Kaminofen und schöner Gartenterrasse nach Süden. Mit gemeinschaftlicher Waschmaschine im Haus.

2 Schlafz.	bodengleiche	Waschm.
Kaminofen	Dusche	Glasfaser-
Garten	ebenerdiges	Anschluss
Terrasse	Domizil	Pkw-Stellplatz
Geschirrspüler	Wäschetr.	E-Direkt-Hzg.

4 60 m² 1000 m Gorch-Fock-Weg 36, St. Peter-Bad

Objekt-ID: 201-459



Saison	A	B	C	D	E	F
Tag	120 €	110 €	90 €	90 €	110 €	120 €
Woche	1003 €	933 €	793 €	793 €	933 €	1003 €

Personenzuschlag*: 5,00 € pro Person/Tag ab der 2. Person



Verfügbarkeit & aktuelle Preise:
eiderstedter.de



Haus Carstens Whg. OG „Sven“

Gemütliche Ferienwohnung im OG / DG am Ende einer kleinen Straße direkt am Wäldchen. Komfortables Wohnzimmer mit behaglichem Kaminofen und schönem Südbalkon mit Blick auf den Hain. Mit gemeinschaftlicher Waschmaschine im Haus.

2 Schlafz.	Glasfaser-	Fahrradabstell-
Kaminofen	Anschluss	möglichkeit
Garten	Wäschetr.	E-Direkt-Hzg.
Balkon	Waschm.	
Geschirrspüler	Pkw-Stellplatz	

4 41 m² 1700 m Klaus-Groth-Weg 17, St. Peter-Bad

Objekt-ID: 205-467



Saison	A	B	C	D	E	F
Tag	105 €	95 €	80 €	80 €	85 €	105 €
Woche	863 €	793 €	688 €	688 €	723 €	863 €

Personenzuschlag*: 5,00 € pro Person/Tag ab der 2. Person



Verfügbarkeit & aktuelle Preise:
eiderstedter.de



Haus Klaus-Groth-Weg 17 Whg. 4 „Blessing“

Gemütliche Fewo im OG, in sehr ruhiger Wohnlage umgeben von gepflegten Gärten. Wohnzimmer mit Schrankbett, Schlafzimmer mit Einzelbetten. Dieses Domizil wird bis Anfang 2024 umfassend renoviert.

Balkon	Pkw-Stellplatz	Fahrradabstell-
Geschirrspüler	E-Direkt-Hzg.	möglichkeit

4 63 m² 900 m Gorch-Fock-Weg 20, St. Peter-Bad (2)

Objekt-ID: 209-482



Saison	A	B	C	D	E	F
Tag	135 €	125 €	90 €	90 €	115 €	135 €
Woche	1078 €	1008 €	763 €	763 €	938 €	1078 €



Verfügbarkeit & aktuelle Preise:
eiderstedter.de

Haus Gorch-Fock-Weg 20 Whg. OG rechts „Anker“

New!

Komfortable, schöne 3-Zimmer-Fewo auf 2 Ebenen (OG, DG) in ruhiger Lage im Ortsteil Bad. Wohnzimmer mit Westbalkon, offene Küche, zwei Schlafzimmer, Duschbad. Kurzentrum mit Dünentherme bequem zu Fuß erreichbar.

2 Schlafz.	Handtuchwärm.	Smart-TV
Balkon	Geschirrspüler	Pkw-Stellplatz



6 76 m² 900 m Gorch-Fock-Weg 20, St. Peter-Bad (2) Wi

Objekt-ID: 209-483



Saison	A	B	C	D	E	F
Tag	150 €	130 €	95 €	95 €	120 €	150 €
Woche	1206 €	1066 €	821 €	821 €	996 €	1206 €



Verfügbarkeit & aktuelle Preise: eiderstedter.de

Haus Gorch-Fock-Weg 20

Whg. OG links „Brise“

New!

Komfortable, schöne 3-Zimmer-Fewo auf 2 Ebenen (OG, DG) in ruhiger Lage im Ortsteil Bad. Wohnzimmer mit Südwestbalkon, offene Küche, zwei Schlafzimmer, Duschbad. Kurzentrum mit Dünentherme bequem zu Fuß erreichbar.

3 Schlafz.
Balkon

Handtuchwärm.
Geschirrspüler

Glasfaser-
Anschluss

Smart-TV
Pkw-Stellplatz



4 55 m² 1300 m Gorch-Fock-Weg 27, St. Peter-Bad Wi

Objekt-ID: 212-486



Saison	A	B	C	D	E	F
Tag	75 €	65 €	55 €	55 €	65 €	75 €
Woche	644 €	574 €	504 €	504 €	574 €	644 €



Verfügbarkeit & aktuelle Preise: eiderstedter.de



Haus Ringeloth

Whg. OG rechts

New!

Einfach eingerichtete 2-Zimmer-Ferienwohnung in St. Peter-Ording, Ortsteil Bad. Wohnzimmer, separate Küche, Schlafzimmer und Duschbad. 20 Gehminuten zum Kurzentrum und Dünentherme.

Sonnenfreisitz
Geschirrspüler

Fahrradabstell-
möglichkeit

Pkw-Stellplatz





DER SÜDLICHSTE ORTSTEIL VON ST. PETER-ORDING HEISST BÖHL.

Ruhe und Erholung stehen hier ganz weit oben auf der Tagesordnung. Viel frische Luft und die vielleicht schönsten Dünen- und Wiesenlandschaften prägen das Bild auf der Deichseite von Böhl. Direkt auf dem Deich steht auch der Böhler Leuchtturm, der nicht nur Romantiker zum Sonnenuntergang anzieht. Direkt hinter dem Deich erstreckt sich der schöne Platz des Nordsee Golfclubs über Wiesen und Dünen. Wer Tiere mag, der besucht den Westküstenpark mit Europas größtem Robbarium. Und wer sich etwas beweisen möchte, der macht von Böhl aus eine laaaange Radtour entlang des Deichs zum Eidersperrwerk und dem Nachbarort Tönning, wo man den Hafen und das Multimar Wattforum gesehen haben muss.

Unsere Domizile im Ortsteil Böhl sind begehrt bei Familien und allen, die nah an der Natur urlauben möchten.

Böhl



3 43 m² 100 m Zum Böhler Strand 10, St. Peter-Böhl (2) Verfügbar

Objekt-ID: 008-045



Saison	A	B	C	D	E	F
Tag	85 €	80 €	75 €	69 €	74 €	85 €
Woche	729 €	694 €	659 €	617 €	652 €	729 €

Personenzuschlag*: 5,00 € pro Person/Tag ab der 2. Person



Verfügbarkeit & aktuelle Preise:
eiderstedter.de



Haus Zum Böhler Strand 10 Whg. 6 „Schröder“

Gemütliche Wohnung direkt am Golfplatz und in unmittelbarer Nähe des Strandübergangs. Es gibt ein Wohn-/ Schlafzimmer mit Schlafsofa für zwei Personen, ein Schlafzimmer mit zwei Einzelbetten, eine offene Küche, Duschbad/WC und eine Loggia zur Seeseite.

Meerblick
Balkon
Geschirrspüler

Wäschetr.
Waschm.
Pkw-Stellplatz

Fahrradabstell-
möglichkeit

4 72 m² 100 m Zum Böhler Strand 10, St. Peter-Böhl (2) Verfügbar

Objekt-ID: 008-365

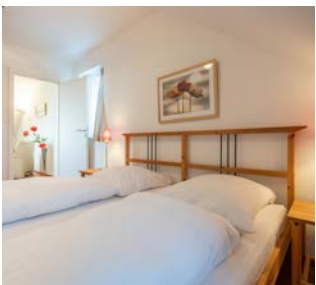

Saison	A	B	C	D	E	F
Tag	125 €	115 €	99 €	59 €	89 €	125 €
Woche	1052 €	982 €	870 €	590 €	800 €	1052 €

Personenzuschlag*: 4,00 € pro Person/Tag ab der 2. Person



Verfügbarkeit & aktuelle Preise:
eiderstedter.de



Haus Zum Böhler Strand 10 Whg. 11 „frei & salzig“

Schöne Ferienwohnung mit herrlichem Panoramablick weit über den Deich und die Nordsee. Frühstück Sie auf der großen Dachterrasse und lauschen dabei der Brandung der Nordsee und dem Ruf der Möwen. Ideal geeignet für den Familienurlaub.

2 Schlafz.
Meerblick
Deichblick
Balkon

Geschirrspüler
Wäschetr.
Waschm.
Pkw-Stellplatz

Fahrradabstell-
möglichkeit

2 50 m² 100 m Zum Böhler Strand 10, St. Peter-Böhl (1) Verfügbar

Objekt-ID: 008-389



Saison	A	B	C	D	E	F
Tag	105 €	95 €	75 €	65 €	65 €	105 €
Woche	881 €	811 €	671 €	601 €	601 €	881 €

Personenzuschlag*: 5,00 € pro Person/Tag ab der 2. Person



Verfügbarkeit & aktuelle Preise:
eiderstedter.de



Haus Zum Böhler Strand 10 Whg. 5

Gemütlich eingerichtete 2-Zimmer-Fewo im EG. Mit sonniger Südterrasse und Meeresrauschen. In perfekter Lage für einen erholsamen Urlaub direkt am Nordseedeich. Zum Strandübergang Böhl sind es nur wenige Meter zu gehen. Ein Hund bis 20 kg ist herzlich willkommen.

Deichblick
Terrasse
Geschirrspüler

ebenerdiges
Domizil
Pkw-Stellplatz

Fahrradabstell-
möglichkeit

2 46 m² 100 m Zum Böhler Strand 10, St. Peter-Böhl (2) Verfügbar

Objekt-ID: 008-390



Saison	A	B	C	D	E	F
Tag	95 €	85 €	70 €	60 €	60 €	95 €
Woche	804 €	734 €	629 €	559 €	559 €	804 €

Personenzuschlag*: 5,00 € pro Person/Tag ab der 2. Person



Verfügbarkeit & aktuelle Preise:
eiderstedter.de



Haus Zum Böhler Strand 10 Whg. 7

Gemütlich eingerichtete 2-Zimmer-Fewo im 1. OG für bis zu zwei Personen. Mit sonnigem Südbalkon und schönem Meerblick. In perfekter Lage für einen erholsamen Urlaub direkt am Nordseedeich. Zum Strandübergang Böhl sind es nur wenige Meter zu gehen.

Meerblick
Balkon

Geschirrspüler
Pkw-Stellplatz

Fahrradabstell-
möglichkeit

4 60 m² 550 m Ferieneck 9, St. Peter-Böhl Verfügbar

Objekt-ID: 020-029

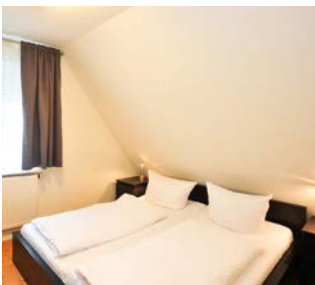

Saison	A	B	C	D	E	F
Tag	105 €	105 €	90 €	90 €	90 €	105 €
Woche	898 €	898 €	793 €	793 €	793 €	898 €

Personenzuschlag*: 5,00 € pro Person/Tag ab der 2. Person

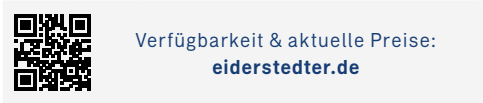

Verfügbarkeit & aktuelle Preise:
eiderstedter.de



Haus Seute Deern Whg. OG „Seute Deern“

Sehr ansprechende Wohnung mit großem Westbalkon. Wohnzimmer mit offener Küche, ein Schlafzimmer mit Doppelbett, ein weiteres mit zwei Einzelbetten und ein Duschbad mit WC. In ruhiger Lage und nur wenige Gehminuten vom Seedeich und dem Böhler Leuchtturm entfernt.

2 Schlafz.
Balkon
Geschirrspüler

separater
Eingang
Smart-TV

Pkw-Stellplatz
Fahrradabstell-
möglichkeit

4 60 m² 350 m Zum Leuchtturm 14, St. Peter-Böhl Verfügbar

Objekt-ID: 054-083

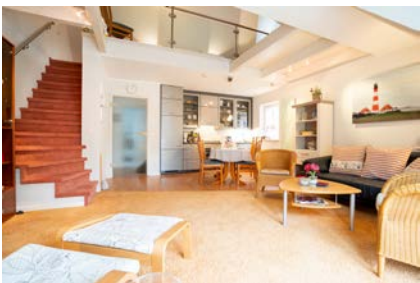

Saison	A	B	C	D	E	F
Tag	94 €	84 €	69 €	59 €	64 €	94 €
Woche	821 €	751 €	646 €	576 €	611 €	821 €

Personenzuschlag*: 5,00 € pro Person/Tag ab der 2. Person

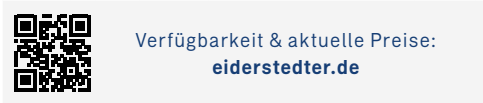

Verfügbarkeit & aktuelle Preise:
eiderstedter.de



Haus Achtern Diek Whg. OG rechts „Achtern Diek“

Schöne Ferienwohnung in ruhiger Lage, nah am Deich und dem Leuchtturm. Wohn-/Esszimmer mit offener Küche und sonnigem Südwest-Balkon. Zwei Schlafzimmer, eines als halboffene Galerie zum Wohnzimmer. Bad mit Wanne.

2 Schlafz.
Balkon
Badewanne

Geschirrspüler
Fahrradabstell-
möglichkeit

Pkw-Stellplatz
Infrarot-Hei-
zung

4 60 m² 750 m Böhler Landstraße 119, St. Peter-Böhl

Objekt-ID: 077-138



Saison	A	B	C	D	E	F
Tag	109 €	109 €	90 €	90 €	109 €	109 €
Woche	926 €	926 €	793 €	793 €	926 €	926 €

Personenzuschlag*: 5,00 € pro Person/Tag ab der 2. Person



Verfügbarkeit & aktuelle Preise:
eiderstedter.de



Haus Rita

Hausteil „Strandperle“

Behaglicher, gut ausgestatteter und ansprechend möblierter Hausteil (u.a. offene Designer-Küche) mit zwei Schlafzimmern mit Doppelbett bzw. zwei Einzelbetten, nur wenige Gehminuten vom Seedeich entfernt. Überdachte Terrasse und windgeschützte Liegewiese.

2 Schlafz.
Garten
Strandkorb*
Terrasse

Grillmöglich-
keit
Geschirrspüler
Pkw-Stellplatz

Fahrradabstell-
möglichkeit
E-Direkt-Hzg.

4 50 m² 450 m Böhler Landstraße 152c, St. Peter-Böhl

Objekt-ID: 080-146



Saison	A	B	C	D	E	F
Tag	100 €	90 €	75 €	70 €	70 €	100 €
Woche	846 €	776 €	671 €	636 €	636 €	846 €

Personenzuschlag*: 5,00 € pro Person/Tag ab der 2. Person



Verfügbarkeit & aktuelle Preise:
eiderstedter.de



Haus Böhler Eck

Hausteil 152c

Sehr ansprechender Hausteil mit geschmackvoller Einrichtung. Das Haus hat im EG ein Wohn-/Esszimmer, eine offene Küche und ein Duschbad mit WC. Im OG zwei Schlafzimmer. Südterrasse und kleiner Garten. Nur wenige Gehminuten vom Seedeich entfernt.

2 Schlafz.
Garten
Terrasse
Geschirrspüler

separater
Eingang
Waschm.
E-Direkt-Hzg.

Pkw-Stellplatz
abschliessbare
Fahrradabs-
tellm.

4 48 m² 450 m Böhler Landstraße 146b, St. Peter-Böhl

Objekt-ID: 080-156



Saison	A	B	C	D	E	F
Tag	100 €	100 €	75 €	75 €	80 €	100 €
Woche	842 €	842 €	667 €	667 €	702 €	842 €

Personenzuschlag*: 5,00 € pro Person/Tag ab der 2. Person



Verfügbarkeit & aktuelle Preise:
eiderstedter.de



Haus Böhler Eck

Hausteil 146b „Gråkallen“

Gemütlicher Hausteil mit norwegischem Namen in behaglich-nordischem Stil. Das Haus hat im EG ein Wohn-/Esszimmer, eine offene Küche und ein Duschbad mit WC, im OG zwei Schlafzimmer mit Doppelbett und zwei Einzelbetten. Südterrasse und kleiner Garten.

2 Schlafz.
Garten
Terrasse
Waschm.

separater
Eingang
E-Nachtspei-
cherofen

Pkw-Stellplatz
Fussbodenhei-
zung

4 48 m² 450 m Böhler Landstraße 150a, St. Peter-Böhl

Objekt-ID: 080-167



Saison	A	B	C	D	E	F
Tag	100 €	100 €	80 €	80 €	95 €	100 €
Woche	842 €	842 €	702 €	702 €	807 €	842 €

Personenzuschlag*: 5,00 € pro Person/Tag ab der 2. Person



Verfügbarkeit & aktuelle Preise:
eiderstedter.de



Haus Böhler Eck

Hausteil 150a „Utblick“

Endhausteil mit behaglichem Ambiente. Das Domizil hat im EG ein Wohn-/Esszimmer, eine offene Küche mit Geschirrspüler und ein Duschbad mit WC. Im OG zwei Schlafzimmer. Zum Haus gehören eine Südterrasse und ein kleiner Garten. Gute Lage, nicht weit vom Seedeich.

2 Schlafz.
Garten
Terrasse
Handtuch-
wärmer

Geschirrspüler
separater
Eingang
Waschm.
Pkw-Stellplatz

Fahrradabstell-
möglichkeit
E-Direkt-Hzg.

4 48 m² 450 m Böhler Landstraße 152a, St. Peter-Böhl

Objekt-ID: 080-186



Saison	A	B	C	D	E	F
Tag	100 €	90 €	65 €	65 €	60 €	90 €
Woche	863 €	793 €	618 €	618 €	583 €	793 €

Personenzuschlag*: 8,00 € pro Person/Tag ab der 2. Person



Verfügbarkeit & aktuelle Preise:
eiderstedter.de



Haus Böhler Eck

Hausteil 152a „Beim Leuchtturm“

Ansprechender Endhausteil mit guter Ausstattung und Einrichtung. Das Haus hat im EG ein Wohn-/Esszimmer, eine offene Küche und ein Duschbad mit WC, im OG zwei Schlafzimmer. Zum Haus gehören eine schöne Südwestterrasse und ein kleiner Garten.

2 Schlafz.
Garten
Terrasse
Geschirrspüler

separater
Eingang
Waschm.
Pkw-Stellplatz

Fahrradabstell-
möglichkeit
E-Direkt-Hzg.

4 75 m² 650 m Störweg 14, St. Peter-Böhl

Objekt-ID: 083-151



Saison	A	B	C	D	E	F
Tag	100 €	100 €	75 €	75 €	80 €	100 €
Woche	842 €	842 €	667 €	667 €	702 €	842 €

Personenzuschlag*: 5,00 € pro Person/Tag ab der 2. Person



Verfügbarkeit & aktuelle Preise:
eiderstedter.de



Haus Jan Mayen

Hausteil 146b „Gråkallen“

Gemütlicher Hausteil mit norwegischem Namen in behaglich-nordischem Stil. Das Haus hat im EG ein Wohn-/Esszimmer, eine offene Küche und ein Duschbad mit WC, im OG zwei Schlafzimmer mit Doppelbett und zwei Einzelbetten. Südterrasse und kleiner Garten.

2 Schlafz.
Garten
Terrasse
Waschm.

separater
Eingang
E-Nachtspei-
cherofen

Pkw-Stellplatz
Fussbodenhei-
zung



Saison	A	B	C	D	E	F
Tag	110 €	100 €	90 €	110 €	120 €	135 €
Woche	959 €	889 €	819 €	959 €	1029 €	1134 €

Personenzuschlag*: 5,00 € pro Person/Tag ab der 2. Person



Verfügbarkeit & aktuelle Preise:
eiderstedter.de



Haus Jan Mayen

Whg. OG links

Gemütliche Ferienwohnung im Obergeschoss eines sehr ansprechend gestalteten Reetdachhauses in absolut ruhiger Lage. Großes Wohnzimmer, offene Küche, zwei Schlafzimmer und ein Duschbad mit WC. Zur Wohnung gehört ein schöner Gartenanteil mit Liegewiese.

2 Schlafz.
Reetdach
Garten
Sonnenfreisitz

Gäste-WC
Geschirrspüler
Waschm.
Pkw-Stellplatz

Fahrradabstell-
möglichkeit
Fussbodenhei-
zung

2 63 m² 650 m Störweg 14a, St. Peter-Böhl (2) Objekt-ID: 083-154



Saison	A	B	C	D	E	F
Tag	100 €	95 €	85 €	105 €	115 €	125 €
Woche	868 €	833 €	763 €	903 €	973 €	1043 €

Verfügbarkeit & aktuelle Preise:
eiderstedter.de

Personenzuschlag*: 5,00 € pro Person/Tag ab der 2. Person

Haus Jan Mayen

Whg. EG rechts

Schöne Ferienwohnung eines sehr ansprechenden Reetdachhauses in ruhiger Lage. Großes Wohnzimmer mit offener Küche und Natursteinkamin, Schlafzimmer, Dusche/WC. Sonni-ge Südterrasse, kostenloses WLAN. Hunde sind herzlich willkommen.

- Reetdach
Kamin
Garten
Terrasse
Waschm.
- bodengleiche
Dusche
ebenerdiges
Domizil
Pkw-Stellplatz
- Fahrradabstell-
möglichkeit
Fussbodenhei-
zung

2 74 m² 650 m Störweg 14, St. Peter-Böhl Objekt-ID: 083-354



Saison	A	B	C	D	E	F
Tag	105 €	100 €	90 €	110 €	120 €	135 €
Woche	922 €	887 €	817 €	957 €	1027 €	1132 €

Verfügbarkeit & aktuelle Preise:
eiderstedter.de

Personenzuschlag*: 5,00 € pro Person/Tag ab der 2. Person

Haus Jan Mayen

Whg. EG links

Exklusives Feriendomizil im Erdgeschoss eines wunderschönen Reetdachhauses. Eingebettet in einer ruhigen, angenehmen Nachbarschaft aus herrlichen friesischen Gärten und Reetdachhäusern. Mit Kaminofen und allem Komfort, den man im Urlaub zu zweit benötigt.

- Reetdach
Kaminofen
Garten
Strandkorb*
Terrasse
- Badewanne
Geschirrspüler
Waschm.
Fahrradabstell-
möglichkeit
- Pkw-Stellplatz
Fussbodenhei-
zung

4 48 m² 500 m Böhler Landstraße 188, St. Peter-Böhl (2) Objekt-ID: 085-157



Saison	A	B	C	D	E	F
Tag	98 €	98 €	80 €	80 €	80 €	98 €
Woche	828 €	828 €	702 €	702 €	702 €	828 €

Verfügbarkeit & aktuelle Preise:
eiderstedter.de

Personenzuschlag*: 5,00 € pro Person/Tag ab der 2. Person

Haus Hummel

Whg. 1

Exklusives Urlaubsdomizil in der Nähe von Deich und Dünen. Die Wohnung hat ein Wohn-/ Esszimmer mit Zugang zur Gartenterrasse nach Südosten, eine halboffene Küche, ein Tageslicht-Duschbad mit WC und zwei Schlafzimmer.

- Garten
Terrasse
bodengleiche
Dusche
Geschirrspüler
- Handtuch-
wärmer
ebenerdiges
Domizil
Smart-TV
- Waschm.
Pkw-Stellplatz
E-Direkt-Hzg.

4 60 m² 100 m Böhler Landstraße 175a-c, St. Peter-Böhl Objekt-ID: 106-420



Saison	A	B	C	D	E	F
Tag	132 €	132 €	97 €	97 €	132 €	132 €
Woche	1087 €	1087 €	842 €	842 €	1087 €	1087 €

Verfügbarkeit & aktuelle Preise:
eiderstedter.de

Personenzuschlag*: 5,00 € pro Person/Tag ab der 2. Person

Haus Strandnelke

Haushälfte 11 „Düne 11“

Wenn Sie im Urlaub gern ruhig und naturnah wohnen möchten, ohne auf Komfort zu verzichten, dann ist dieses Ferienhaus im Bungalow-Stil genau das richtige für Sie. Wohnzimmer mit behaglichem Kaminofen. Die Terrasse grenzt direkt an die Böhler Dünen.

- 2 Schlafz.
Deichblick
Kaminofen
Garten
- Strandkorb*
Terrasse
bodengleiche
Dusche
- Handtuchwärm.
Geschirrspüler
ebenerdiges Domizil
separater Eingang
- Waschm.
Pkw-Stellplatz
abschliessbare
Fahrradabstellm.



*Informationen und Erläuterungen finden Sie auf den hinteren Umschlagseiten.

4 60 m² 100 m Böhler Landstraße 175a, St. Peter-Böhl (2) Objekt-ID: 106-421



Saison	A	B	C	D	E	F
Tag	132 €	132 €	97 €	97 €	132 €	132 €
Woche	1087 €	1087 €	842 €	842 €	1087 €	1087 €

Personenzuschlag*: 5,00 € pro Person/Tag ab der 2. Person

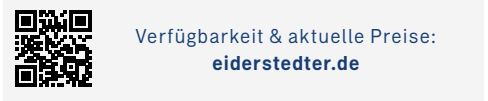

Verfügbarkeit & aktuelle Preise:
eiderstedter.de



Haus Strandnelke

Haushälfte 10 „Düne 10“

Dieses Ferienhaus im Bungalow-Stil verwöhnt alle Ruhesuchenden und Naturliebhaber. Es liegt direkt an den Dünen des Ortsteils Böhl. Absolute Ruhe und Erholung erwarten Sie hier. Ein Domizil für Genießer.

- 2 Schlafz.
Deichblick
Garten
Strandkorb*
Terrasse
Grillmöglichkeit
- bodengleiche
Dusche
Geschirrspüler
Handtuch-
wärmer
separater Eing.
Pkw-Stellplatz
- ebenerdiges
Domizil
abschliessbare
Fahrradabs-
tellm.

4 60 m² 600 m Böhler Landstraße 194, St. Peter-Böhl (1) Objekt-ID: 107-218



Saison	A	B	C	D	E	F
Tag	95 €	95 €	75 €	75 €	75 €	95 €
Woche	793 €	793 €	653 €	653 €	653 €	793 €

Personenzuschlag*: 5,00 € pro Person/Tag ab der 2. Person



Verfügbarkeit & aktuelle Preise:
eiderstedter.de



Haus Eiderblick

Whg. „Langeneß“

Komfortabel und im nordischen Stil eingerichtetes Domizil im Obergeschoss. Sie wohnen unweit des Nordseedeichs und erreichen den Böhler Strand und den Golfplatz in wenigen Minuten, ein Bäcker mit Minimarkt und ein Restaurant sind in der Nähe.

- 2 Schlafz.
Garten
Strandkorb*
Sonnenfreisitz
- Waschm.
Pkw-Stellplatz
Fahrradabstell-
möglichkeit
- Fussbodenhei-
zung

5 70 m² 300 m Böhler Landstraße 147, St. Peter-Böhl Objekt-ID: 108-208



Saison	A	B	C	D	E	F
Tag	99 €	99 €	85 €	75 €	79 €	99 €
Woche	880 €	880 €	782 €	712 €	740 €	880 €

Personenzuschlag*: 6,00 € pro Person/Tag ab der 2. Person



Verfügbarkeit & aktuelle Preise:
eiderstedter.de



Haus Böhler Landstraße 147

Whg. 3 „Schaumburg“

Gemütliche Ferienwohnung mit viel Komfort über zwei Ebenen. Mit zwei Schlafzimmern. Schöne Lage, nur wenige Gehminuten vom Böhler Leuchtturm entfernt, die „Wasserkante“ erreichen Sie in ca. 15 Gehminuten entfernt. Ein Bäcker und ein Restaurant sind in der Nähe.

- 2 Schlafz.
Garten
Balkon
- Geschirrspüler
Waschm.
Pkw-Stellplatz
- Fahrradabstell-
möglichkeit
E-Direkt-Hzg.

3 46 m² 300 m Böhler Landstraße 147, St. Peter-Böhl (2) Objekt-ID: 108-429



Saison	A	B	C	D	E	F
Tag	90 €	90 €	80 €	80 €	90 €	90 €
Woche	769 €	769 €	699 €	699 €	769 €	769 €

Personenzuschlag*: 5,00 € pro Person/Tag ab der 2. Person

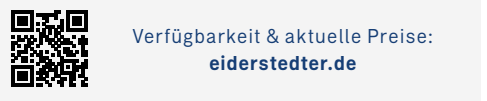

Verfügbarkeit & aktuelle Preise:
eiderstedter.de



Haus Böhler Landstraße 147

Whg. 2 „Spatzennest“

Schöne moderne 2-Zimmer-Ferienwohnung im Erdgeschoss mit Gartenterrasse. Schöne Lage, nur wenige Gehminuten vom Böhler Leuchtturm entfernt - die „Wasserkante“ erreichen Sie in ca. 15 Gehminuten. Ein Bäcker und ein Restaurant sind in der Nähe.

- Garten
Terrasse
Geschirrspüler
- ebenerdiges
Domizil
Pkw-Stellplatz
- E-Direkt-Hzg.

6 90 m² 600 m Süderhövder Löhn 2a, St. Peter-Böhl Objekt-ID: 114-225



Saison	A	B	C	D	E	F
Tag	195 €	195 €	175 €	165 €	165 €	195 €
Woche	1580 €	1580 €	1440 €	1370 €	1370 €	1580 €

Personenzuschlag*: 5,00 € pro Person/Tag ab der 2. Person

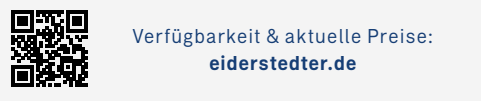

Verfügbarkeit & aktuelle Preise:
eiderstedter.de



Haus Vesterhav

Haushälfte 2a

Stilvolle, landestypische Reetdachhaushälfte für Ihren nächsten Urlaub an der friesischen Nordseeküste. Nordisch elegant und komfortabel eingerichtet. Mit behaglichem Kaminofen und schöner Südwestterrasse.

- 3 Schlafz.
Reetdach
Kaminofen
Garten
Strandkorb*
Terrasse
- Handtuch-
wärmer
Gäste-WC
Geschirrspüler
separater Eing.
Wäschetr.
- Waschm.
Pkw-Stellplatz
Fahrradabstell-
möglichkeit
Fussbodenhz.

4 65 m² 400 m Böhler Landstraße 210, St. Peter-Böhl Objekt-ID: 140-301



Saison	A	B	C	D	E	F
Tag	79 €	79 €	64 €	64 €	79 €	79 €
Woche	625 €	625 €	520 €	520 €	625 €	625 €

Personenzuschlag*: 6,00 € pro Person/Tag ab der 2. Person



Verfügbarkeit & aktuelle Preise:
eiderstedter.de



Haus Thomsen

Whg. 8

Geschmackvoll modernisiertes, komfortables Domizil in ruhiger Lage. Nur wenige Gehminuten zum Nordseedeich und dem Wattenmeer. Gemütliches Wohnzimmer mit Betten im Alkoven-Stil. Separate Küche mit allem Komfort. Mit großem Balkon nach Süden.

- Garten
Balkon
Geschirrspüler
- Pkw-Stellplatz
E-Auto-Lade-
anschluss
- Fussbodenhei-
zung

2 48 m² 400 m Böhler Landstraße 210, St. Peter-Böhl

Objekt-ID: 140-302



Saison	A	B	C	D	E	F
Tag	74 €	74 €	59 €	59 €	74 €	74 €
Woche	590 €	590 €	485 €	485 €	590 €	590 €



Verfügbarkeit & aktuelle Preise:
eiderstedter.de



Haus Thomsen Whg. 9

Geschmackvoll modernisierte, komfortable Ferienwohnung in ruhiger Lage. Nur wenige Gehminuten zum Nordseedeich und dem Wattenmeer. Separate Küche mit allem Komfort und modernes Badezimmer mit Tageslicht. Mit ruhigem Balkon nach Süden.

- Garten
- Balkon
- Geschirrspüler
- Pkw-Stellplatz
- E-Auto-Ladeanschluss
- Fussbodenheizung

4 50 m² 1000 m Böhler Landstr. 74b, St. Peter-Böhl (2)

Objekt-ID: 146-321



Saison	A	B	C	D	E	F
Tag	95 €	78 €	78 €	78 €	78 €	95 €
Woche	811 €	692 €	692 €	692 €	692 €	811 €



Verfügbarkeit & aktuelle Preise:
eiderstedter.de



Haus Böhler Landstraße 74 Hausteil 74b „Friesenglück“

Gemütlicher Hausteil „Friesenglück“ in guter Lage gegenüber eines Wäldchens. Zwei Schlafzimmer, eines davon ist als Schlafempore halboffen zum Wohnzimmer. Separate Küche mit gemütlicher Essecke für gesellige Momente im Urlaub mit der Familie.

- 2 Schlafz.
- Garten
- Terrasse
- Geschirrspüler
- Handtuchwärmer
- separater Eingang
- Pkw-Stellplatz
- Fahrradabstellmöglichkeit

4 64 m² 400 m Kuhsteig 15a, St. Peter-Böhl (2)

Objekt-ID: 157-357



Saison	A	B	C	D	E	F
Tag	79 €	79 €	74 €	74 €	79 €	79 €
Woche	723 €	723 €	688 €	688 €	723 €	723 €



Verfügbarkeit & aktuelle Preise:
eiderstedter.de



Haus Kuhsteig 15a Whg. 3 „Boye“

Komfortable Wohnung in der Nähe zum Deich und nur wenige Gehminuten zum Böhler Leuchtturm. Ein Wohnzimmer mit Küche und Balkon, zwei Schlafzimmer mit Doppelbetten und eine Dusche mit WC.

- 2 Schlafz.
- Garten
- Balkon
- Wäschetr.
- Waschm.
- Pkw-Stellplatz
- Fahrradabstellmöglichkeit
- E-Nachtspeicherofen

4 45 m² 100 m Zum Böhler Strand 12, St. Peter-Böhl

Objekt-ID: 163-373



Saison	A	B	C	D	E	F
Tag	105 €	99 €	75 €	75 €	85 €	89 €
Woche	872 €	830 €	662 €	662 €	732 €	760 €



Verfügbarkeit & aktuelle Preise:
eiderstedter.de



Haus am Golfplatz Whg. 7 „Dannebrog“

Am südlichen Rande von SPO befindet sich das „Haus am Golfplatz“. Schauen Sie den Golfern beim Abschlag zu oder genießen Sie den herrlichen Meerblick. Zum Strand sind es nur wenige Gehminuten. Die schönsten Wanderwege von SPO starten vor Ihrer Haustür. Urlaub wie er sein soll.

- Meerblick
- Deichblick
- Balkon
- Badewanne
- Geschirrspüler
- Smart-TV
- Pkw-Stellplatz
- Tiefgarage
- Fahrradabstellmöglichkeit
- E-Direkt-Hzg.

3 67 m² 750 m Westereck 16, St. Peter-Böhl

Objekt-ID: 181-425



Saison	A	B	C	D	E	F
Tag	120 €	105 €	90 €	90 €	105 €	120 €
Woche	1015 €	910 €	805 €	805 €	910 €	1015 €



Verfügbarkeit & aktuelle Preise:
eiderstedter.de



Haus Westereck 16 Whg. 4 „Müller“

Verwöhnen Sie sich mit einem Urlaub in diesem Domizil. Hochwertig und komfortabel eingerichtete Ferienwohnung mit zwei Schlafzimmern und schönem Südbalkon. Zum Böhler Leuchtturm sind es nur wenige Gehminuten.

- 2 Schlafz.
- Balkon
- Handtuchwärmer
- Geschirrspüler
- Induktionsherd
- Wäschetr.
- Waschm.
- Pkw-Stellplatz
- abschliessbare
- Fahrradabstellm.



4 105 m² 1100 m Osterleye 17, St. Peter-Böhl

Objekt-ID: 197-454



Saison	A	B	C	D	E	F
Tag	185 €	165 €	140 €	140 €	165 €	185 €
Woche	1536 €	1396 €	1221 €	1221 €	1396 €	1536 €



Verfügbarkeit & aktuelle Preise: eiderstedter.de

Personenzuschlag*: 5,00 € pro Person/Tag ab der 2. Person

Haus Osterleye 17

Whg. EG „MeerFreude“

Exklusives Design-Domizil zum Genießen und Verwöhnen im Urlaub. Kalfire-Kamin. Geschmackvoll und hochwertig eingerichtet. Zwei Schlafzimmer mit Boxspring-Doppelbetten, Bad mit zwei Waschbecken. Fußbodenheizung in allen Räumen. Überdachte Südterrasse.

- 2 Schlafz.

Kamin

Garten

Strandkorb*
- Terrasse

bodengleiche

Dusche

Handtuchwärm.
- Geschirrspüler

ebenerdiges Domizil

Smart-TV

Wäschetr.
- Waschm.

Pkw-Stellplatz

Fussbodenheizung



*Informationen und Erläuterungen finden Sie auf den hinteren Umschlagseiten.

DER HISTORISCHE KERN VON ST. PETER-ORDING LIEGT ZWISCHEN BAD UND BÖHL UND HEISST DORF ODER AUCH „STILLES DORF“.

Denn hier geht es in der Tat ein bisschen beschaulicher als im Kurzentrum zu – gleichwohl wird auch hier eine Menge geboten. Angefangen beim großen Marktplatz, auf dem stets kostenlos geparkt werden kann und immer mittwochs Bauern und Handwerker aus der Region ihre Erzeugnisse feilbieten. Entlang der Dorfstraße mit ihren schönen Reetdachhäusern können Sie mit reichlich Muße flanieren und die Shoppingmöglichkeiten erkunden. Kultur-Interessierte besuchen das Heimatmuseum, um mehr darüber zu erfahren, wie das Leben an der Küste früher so war. Die vielen Restaurants und Cafés bieten genussvolle Stärkung nach einem erlebnisreichen Tag im Dorf. Der Strand von Dorf ist ideal für Hunde und beliebter Ausgangspunkt für Wattwanderungen.

Unsere Domizile im Ortsteil Dorf sind ideal für alle, die den ganzen Charme Nordfrieslands suchen und zugleich die Vorzüge der guten Infrastruktur nutzen möchten.



4 62 m² 1100 m Amselweg 7, St. Peter-Dorf (2)

Objekt-ID: 001-001



Saison	A	B	C	D	E	F
Tag	109 €	99 €	79 €	79 €	99 €	109 €
Woche	950 €	880 €	740 €	740 €	880 €	950 €

Personenzuschlag*: 8,00 € pro Person/Tag ab der 2. Person



Verfügbarkeit & aktuelle Preise:
eiderstedter.de



Haus Amselweg 7

Whg. „Menzel“

Ruhig und zentrumsnah gelegene Fewo im EG. Küche, Duschbad/WC, Wohn-/Esszimmer, zwei Schlafzimmer mit Doppelbetten und Etagenbetten, Terrasse. Abstellraum für Fahrräder. Parken vor dem Haus möglich.

- 2 Schlafz.
Garten
Terrasse
bodengleiche
Dusche
- Geschirrspüler
ebenerdiges
Domizil
separater
Eingang
- Waschm.
Fahrradabstell-
möglichkeit



2 42 m² 900 m Heedweg 10, St. Peter-Dorf

Objekt-ID: 006-059



Saison	A	B	C	D	E	F
Tag	115 €	100 €	95 €	90 €	90 €	115 €
Woche	972 €	867 €	832 €	797 €	797 €	972 €

Personenzuschlag*: 10,00 € pro Person/Tag ab der 2. Person



Verfügbarkeit & aktuelle
Preise: **eiderstedter.de**

Haus Heedweg 10

Whg. 2 „Nordseetraum 2“

Komfortables Domizil unter Reet im Erdgeschoss. Zentrale Lage, das Dorf-Zentrum mit Geschäften und Restaurants ist in wenigen Gehminuten erreichbar. Ein Wohn-/Esszimmer, offene Küche, ein Schlafzimmer und ein Duschbad. Schöne Terrasse. Pkw-Stellplatz am Haus.

- Reetdach
Garten
Strandkorb*
Terrasse
- bodengleiche
Dusche
Handtuchwärm.
Geschirrspüler
- ebenerdiges Domizil
Pkw-Stellplatz
Fahrradabstellmög-
lichkeit
- Fussbodenheizung



*Informationen und Erläuterungen finden Sie auf den hinteren Umschlagseiten.

6 75 m² 500 m Birkenweg 7, St. Peter-Dorf

Objekt-ID: 015-023



Saison	A	B	C	D	E	F
Tag	132 €	124 €	120 €	120 €	124 €	132 €
Woche	1113 €	1057 €	1029 €	1029 €	1057 €	1113 €

Personenzuschlag*: 5,00 € pro Person/Tag ab der 2. Person

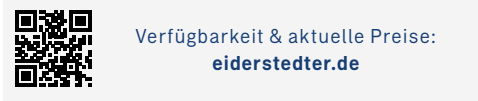

Verfügbarkeit & aktuelle Preise:
eiderstedter.de



Haus Birkenweg 7-7a

Haushälfte 7 „Strandpirat“

Sehr ansprechende, gut ausgestattete Haus-hälfte mit zwei Terrassen. Deichnahe Lage. Großes Wohnzimmer mit Elektro-Kaminofen, zwei Doppelbett-Schlafzimmern, Kinderzimmer mit Etagenbetten.

- 3 Schlafz.
Garten
Strandkorb*
Terrasse
Grillmöglichk.
bodengleiche
Dusche
- ebenerdiges
Domizil
separater Eing.
Glasfaser-
Anschluss
Überdachter
Pkw-Stellplatz
- Pkw-Stellplatz
Fahrradabstell-
möglichkeit
Geschirrspüler

6 75 m² 500 m Birkenweg 7a, St. Peter-Dorf

Objekt-ID: 015-124



Saison	A	B	C	D	E	F
Tag	130 €	120 €	115 €	115 €	120 €	130 €
Woche	1099 €	1029 €	994 €	994 €	1029 €	1099 €

Personenzuschlag*: 5,00 € pro Person/Tag ab der 2. Person

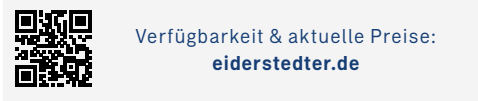

Verfügbarkeit & aktuelle Preise:
eiderstedter.de



Haus Birkenweg 7-7a

Haushälfte 7a „Strandläufer“

Gemütliche Haushälfte mit zwei Terrassen. Wohn-/Esszimmer mit behaglichem Kaminofen. Ein Schlafzimmer mit Etagenbetten, zwei wei-tere mit Doppelbetten. Mikrowelle, DVD-Player, Radio/CD-Player sowie viele Spiele und Bücher.

- 3 Schlafz.
Kaminofen
Garten
Strandkorb*
Terrasse
Grillmöglichk.
Geschirrspüler
- bodengleiche
Dusche
ebenerdiges
Domizil
separater Eing.
Glasfaser-
Anschluss
- Smart-TV
Pkw-Stellplatz
Fahrradabstell-
möglichkeit

5 88 m² 800 m Dorfstraße 30a, St. Peter-Dorf

Objekt-ID: 016-024



Saison	A	B	C	D	E	F
Tag	142 €	115 €	95 €	95 €	115 €	125 €
Woche	1205 €	1016 €	876 €	876 €	1016 €	1086 €

Personenzuschlag*: 5,00 € pro Person/Tag ab der 2. Person



Verfügbarkeit & aktuelle Preise:
eiderstedter.de

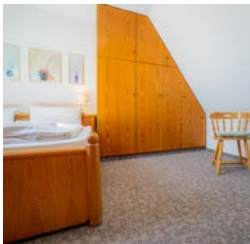

Haus Dorfstraße 30-30a

Whg. 5 „Bellmann“

Großzügige Wohnung über zwei Ebenen mit Südbalkon. In ruhiger, aber zentraler Lage. Wohnzimmer mit modernem TV. Zum Spitz-boden mit Doppelbett führt eine steile Treppe. Halboffene Küche. Kinderzimmer mit Einzelbett und einem Doppelausziehbett.

- 2 Schlafz.
Balkon
Geschirrspüler
- Waschm.
Fahrradabstell-
möglichkeit
- Pkw-Stellplatz

4 55 m² 800 m Dorfstraße 30, St. Peter-Dorf

Objekt-ID: 016-498



Saison	A	B	C	D	E	F
Tag	105 €	95 €	80 €	75 €	80 €	105 €
Woche	854 €	784 €	679 €	644 €	679 €	854 €

Personenzuschlag*: 5,00 € pro Person/Tag ab der 3. Person



Verfügbarkeit & aktuelle Preise:
eiderstedter.de



Haus Dorfstraße 30-30a

Whg. 4 „Dorfoase“

New!

Gemütliche 2-Zimmer-Ferienwohnung direkt an der Dorfstraße in St. Peter-Ording. Absolut zentrumsnah mit sonnigem Westbalkon mit Markise. Wohnzimmer, Schlafzimmer, Küche, Duschbad.

- Balkon
Handtuch-
wärmer
- Geschirrspüler
Smart-TV
Waschm.
- Pkw-Stellplatz
Fahrradabstell-
möglichkeit

4 56 m² 1000 m Bövergeest 3, St. Peter-Dorf (2)

Objekt-ID: 017-025



Saison	A	B	C	D	E	F
Tag	95 €	78 €	78 €	78 €	78 €	95 €
Woche	821 €	702 €	702 €	702 €	702 €	821 €

Personenzuschlag*: 5,00 € pro Person/Tag ab der 2. Person

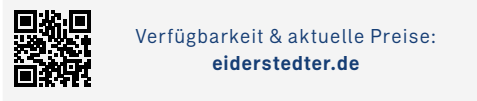

Verfügbarkeit & aktuelle Preise:
eiderstedter.de



Haus Wogemann

Whg. 6

Eine gemütliche Wohnung im EG mit Südterras-se und Strandkorb. In ruhiger Lage am Ortsrand. Wohn- / Esszimmer mit Zugang zur Terrasse, offene Einbauküche im Flur, zwei Schlafzimmer mit Doppelbett bzw. zwei Einzelbetten.

- 2 Schlafz.
Garten
Strandkorb*
Terrasse
Geschirrspüler
- Handtuch-
wärmer
ebenerdiges
Domizil
separater Eing.
- Glasfaser-
Anschluss
Pkw-Stellplatz
Fahrradabstell-
möglichkeit

4 51 m² 1000 m Bövergeest 3, St. Peter-Dorf (2)

Objekt-ID: 017-370



Saison	A	B	C	D	E	F
Tag	92 €	92 €	87 €	85 €	85 €	92 €
Woche	791 €	791 €	756 €	742 €	742 €	791 €

Personenzuschlag*: 5,00 € pro Person/Tag ab der 2. Person



Verfügbarkeit & aktuelle Preise:
eiderstedter.de

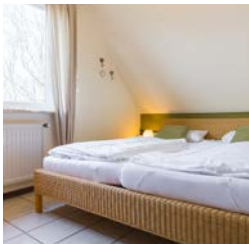

Haus Wogemann

Whg. 11

Eine gemütliche Wohnung im OG mit Süd-balkon. In ruhiger Lage am Ortsrand. Wohn- / Esszimmer mit Zugang zum Balkon und offener Einbauküche, zwei Schlafzimmer mit Doppel-betten.

- 2 Schlafz.
Balkon
Geschirrspüler
- Glasfaser-
Anschluss
Pkw-Stellplatz
- Fahrradabstell-
möglichkeit

4 55 m² 1100 m Bövergeest 11, St. Peter-Dorf (2) Objekt-ID: 021-030



Saison	A	B	C	D	E	F
Tag	112 €	87 €	82 €	82 €	87 €	122 €
Woche	903 €	728 €	693 €	693 €	728 €	973 €

Personenzuschlag*: 5,00 € pro Person/Tag ab der 3. Person

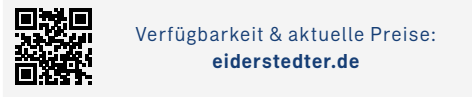

Verfügbarkeit & aktuelle Preise:
eiderstedter.de



Haus Bövergeest 11

Whg. 3 „Kleine Möwe“

Gut ausgestattete Wohnung im Erdgeschoss mit Südterrasse und Strandkorb. Sie hat ein kombiniertes Wohn-/Schlafzimmer mit Schrank-Doppelbett. In ruhiger und zentrumsnaher Lage, zum Marktplatz und der Dorfstraße sind es nur wenige Gehminuten.

Garten
Strandkorb*
Terrasse
Geschirrspüler

Handtuch-wärmer
ebenerdiges Domizil

separater Eingang
Waschm.
Pkw-Stellplatz

2 20 m² 900 m Fasanenweg 20a, St. Peter-Dorf Objekt-ID: 024-326



Saison	A	B	C	D	E	F
Tag	50 €	45 €	45 €	45 €	45 €	50 €
Woche	461 €	426 €	426 €	426 €	426 €	461 €

Personenzuschlag*: 5,00 € pro Person/Tag ab der 2. Person

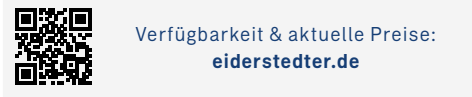

Verfügbarkeit & aktuelle Preise:
eiderstedter.de



Haus Häwelmann

Whg. 1 „Oberstübchen“

Kleine, zentrumsnah gelegene Wohnung in einer verkehrsberuhigten Straße. Allergikerfreundliches Domizil ohne Teppichböden. Wohn- und Schlafzimmer mit französischem Doppelbett. Mikrowelle mit Pizzafunktion. Pkw-Stellplatz vorhanden.

Induktions-herd
Pkw-Stellplatz

Fahrradabstell-möglichkeit

4 63 m² 900 m Fasanenweg 20a, St. Peter-Dorf Objekt-ID: 024-496

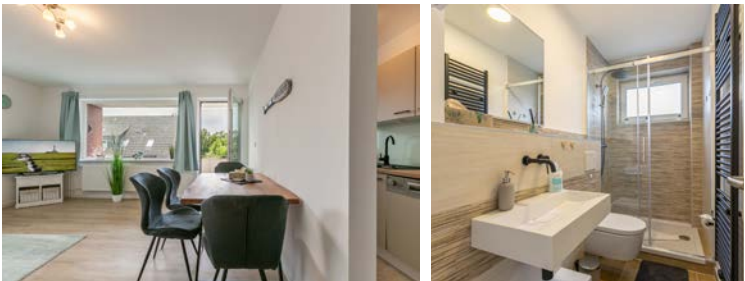

Saison	A	B	C	D	E	F
Tag	105 €	95 €	70 €	70 €	90 €	105 €
Woche	903 €	833 €	658 €	658 €	798 €	903 €

Personenzuschlag*: 5,00 € pro Person/Tag ab der 2. Person



Verfügbarkeit & aktuelle Preise:
eiderstedter.de



Haus Häwelmann

Whg. 6 „Heimathafen“ *New!*

Moderne 3-Zimmer-Ferienwohnung in ruhiger, aber zentrumsnaher Lage in St. Peter-Ording. Helles Wohnzimmer mit West-Balkon, zwei Schlafzimmer, separate Küche, Duschbad. Strand und Zentrum fußläufig erreichbar.

2 Schlafz.
Strandkorb*
Balkon
Geschirrspüler

Handtuch-wärmer
Smart-TV
Waschm.

Pkw-Stellplatz
Fahrradabstell-möglichkeit

2 25 m² 900 m Fasanenweg 20a, St. Peter-Dorf Objekt-ID: 024-497



Saison	A	B	C	D	E	F
Tag	55 €	50 €	50 €	50 €	50 €	55 €
Woche	496 €	461 €	461 €	461 €	461 €	496 €

Personenzuschlag*: 5,00 € pro Person/Tag ab der 2. Person

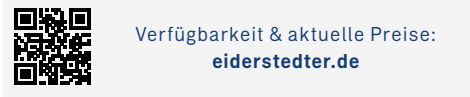

Verfügbarkeit & aktuelle Preise:
eiderstedter.de



Haus Häwelmann

Whg. 6-1 „Seestern“ *New!*

Modernes Studio-Appartement in ruhiger, aber zentrumsnaher Lage in St. Peter-Ording. Wohn-/Schlafbereich mit Doppelbett, separate Küche, Duschbad. Geschäfte, Restaurants und Strand fußläufig erreichbar.

Handtuch-wärmer
Induktions-herd

Smart-TV
Fahrradabstell-möglichkeit

4 55 m² 700 m Feldstraße 12, St. Peter-Dorf Objekt-ID: 025-058



Saison	A	B	C	D	E	F
Tag	110 €	105 €	85 €	85 €	100 €	105 €
Woche	924 €	889 €	749 €	749 €	854 €	889 €

Personenzuschlag*: 5,00 € pro Person/Tag ab der 2. Person

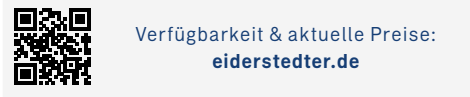

Verfügbarkeit & aktuelle Preise:
eiderstedter.de



Haus Feldstraße 12

Whg. 1 „Astrid“

Gut ausgestattete Wohnung im Erdgeschoss mit Südterrasse. Wohnzimmer mit offener Küche und gemütlicher Essecke. Schlafzimmer mit Doppelbett. In zentrumsnaher Lage. Sie erreichen den Marktplatz, das Dorf-Zentrum und den Seedeich in wenigen Gehminuten.

Garten
Strandkorb*
Terrasse
bodengleiche

Dusche
Geschirrspüler
ebenerdiges Domizil

Pkw-Stellplatz
E-Direkt-Hzg.

4 55 m² 500 m Badallee 27a, St. Peter-Dorf (2) Objekt-ID: 027-036

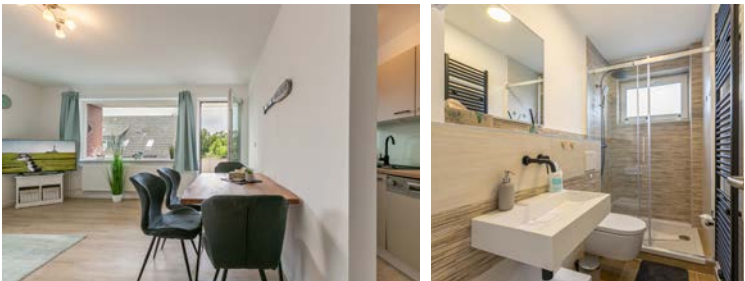

Saison	A	B	C	D	E	F
Tag	105 €	95 €	70 €	70 €	90 €	105 €
Woche	903 €	833 €	658 €	658 €	798 €	903 €

Personenzuschlag*: 5,00 € pro Person/Tag ab der 2. Person



Verfügbarkeit & aktuelle Preise:
eiderstedter.de



Haus Häwelmann

Whg. 6 „Heimathafen“ *New!*

Moderne 3-Zimmer-Ferienwohnung in ruhiger, aber zentrumsnaher Lage in St. Peter-Ording. Helles Wohnzimmer mit West-Balkon, zwei Schlafzimmer, separate Küche, Duschbad. Strand und Zentrum fußläufig erreichbar.

2 Schlafz.
Strandkorb*
Balkon
Geschirrspüler

Handtuch-wärmer
Smart-TV
Waschm.

Pkw-Stellplatz
Fahrradabstell-möglichkeit



Saison	A	B	C	D	E	F
Tag	137 €	127 €	97 €	97 €	127 €	137 €
Woche	1113 €	1043 €	833 €	833 €	1043 €	1113 €

Personenzuschlag*: 5,00 € pro Person/Tag ab der 2. Person



Verfügbarkeit & aktuelle Preise:
eiderstedter.de



Haus Sturmmöwe

Whg. 4

Gemütlichkeit mit eigenem Wintergarten nach Süden. In ruhiger Lage und nur einen kurzen Fußweg von den Geschäften entfernt. Im Garten befindet sich eine gemeinschaftliche Grillecke und ein kleiner Schuppen für Gartenmöbel.

Garten
Strandkorb*
Terrasse
Grillmöglichkeit

Geschirrspüler
ebenerdiges Domizil
Glasfaser-Anschluss

Smart-TV
Pkw-Stellplatz
Fahrradabstell-möglichkeit

3 45 m² 500 m Badallee 27, St. Peter-Dorf

Objekt-ID: 027-116



Saison	A	B	C	D	E	F
Tag	92 €	87 €	76 €	76 €	87 €	92 €
Woche	781 €	746 €	669 €	669 €	746 €	781 €



Verfügbarkeit & aktuelle Preise:
eiderstedter.de

Personenzuschlag*: 5,00 € pro Person/Tag ab der 2. Person

Haus Sturmmöwe Whg. 1

Gemütlichkeit mit Wintergarten. Die Wohnung verfügt über ein Wohnzimmer mit Schlafsofa, ein Schlafzimmer mit Einzelbetten sowie einen Garten mit Grillecke. In zentrumsnaher Lage. Zum Dorf-Zentrum sind es nur wenige Gehminuten.

- Garten
Wintergarten
Grillmöglichkeit
- ebenerdiges
Domizil
separater
Eingang
- Pkw-Stellplatz
Fahrradabstell-
möglichkeit

3 45 m² 500 m Badallee 27a, St. Peter-Dorf

Objekt-ID: 027-117



Saison	A	B	C	D	E	F
Tag	82 €	77 €	66 €	66 €	77 €	82 €
Woche	711 €	676 €	599 €	599 €	676 €	711 €



Verfügbarkeit & aktuelle Preise:
eiderstedter.de

Personenzuschlag*: 5,00 € pro Person/Tag ab der 2. Person

Haus Sturmmöwe Whg. 5

Gemütliche, im nordischen Stil eingerichtete Wohnung im Obergeschoss mit gemeinschaftlichem Garten. Wohn-/Schlafzimmer mit Schlafsofa, Schlafzimmer mit Doppelbett. In zentrumsnaher Lage. Zum Dorf-Zentrum und dem Nordseedeich sind es nur wenige Gehminuten.

- Garten
Strandkorb*
Sonnenfreisitz
Grillmöglichkeit
- Handtuch-
wärmer
Glasfaser-
Anschluss
Smart-TV
- Pkw-Stellplatz
Fahrradabstell-
möglichkeit

2 35 m² 500 m Badallee 27, St. Peter-Dorf (2)

Objekt-ID: 027-120



Saison	A	B	C	D	E	F
Tag	76 €	76 €	63 €	63 €	76 €	76 €
Woche	652 €	652 €	561 €	561 €	652 €	652 €



Verfügbarkeit & aktuelle Preise:
eiderstedter.de

Personenzuschlag*: 5,00 € pro Person/Tag ab der 2. Person

Haus Sturmmöwe Whg. 2

Gemütliche Wohnung im Erdgeschoss mit Gartenanteil und Grillecke. Wohn-/Schlafzimmer mit Schlafsofa und offener Küche. Kleines Schlafzimmer mit Doppelbett. In zentrumsnaher Lage, zum Dorf-Zentrum sind es nur wenige Gehminuten.

- Garten
Strandkorb*
Sonnenfreisitz
Pkw-Stellplatz
- Grillmöglich-
keit
ebenerdiges
Domizil
- Fahrradabstell-
möglichkeit

4 55 m² 500 m Badallee 27, St. Peter-Dorf

Objekt-ID: 027-121



Saison	A	B	C	D	E	F
Tag	87 €	87 €	77 €	77 €	87 €	87 €
Woche	763 €	763 €	693 €	693 €	763 €	763 €



Verfügbarkeit & aktuelle Preise:
eiderstedter.de

Personenzuschlag*: 5,00 € pro Person/Tag ab der 2. Person

Haus Sturmmöwe Whg. 3

Helle, freundliche Wohnung im EG und OG. Gemeinschaftlicher Garten mit Grillecke und kleinem Schuppen für Gartenmöbel. Beide Schlafzimmer haben Doppelbetten. In zentrumsnaher Lage. Zum Dorf-Zentrum und dem Nordseedeich sind es nur wenige Gehminuten.

- 2 Schlafz.
Garten
Strandkorb*
- Grillmöglich-
keit
Geschirrspüler
- Pkw-Stellplatz
Fahrradabstell-
möglichkeit



4 58 m² 900 m Am Wäldchen 14, St. Peter-Dorf (1) ❶ ❷ ❸

Objekt-ID: 029-038



Saison	A	B	C	D	E	F
Tag	94 €	89 €	74 €	74 €	89 €	94 €
Woche	831 €	796 €	691 €	691 €	796 €	831 €

Personenzuschlag*: 7,00 € pro Person/Tag ab der 2. Person



Verfügbarkeit & aktuelle Preise:
eiderstedter.de

Haus Am Wäldchen 14

Whg. 10 „Lütte Stuu“

Ausgezeichnete, gut ausgestattete Wohnung über zwei Ebenen mit viel Komfort für Ihren Urlaub. Zur Wohnung gehört ein schöner Balkon. In ruhiger Lage am Rande eines Wäldchens. Zum Dorf-Zentrum und der Dorfstraße sind es nur wenige Gehminuten.

Balkon Geschirrspüler Pkw-Stellplatz E-Direkt-Hzg.



4 40 m² 850 m Dorfstraße 49a, St. Peter-Dorf ❶ ❷ ❸

Objekt-ID: 035-047



Saison	A	B	C	D	E	F
Tag	115 €	105 €	79 €	79 €	95 €	105 €
Woche	933 €	863 €	681 €	681 €	793 €	863 €



Verfügbarkeit & aktuelle Preise:
eiderstedter.de



Haus Dorfstraße 49a

Whg. 15 „Oase“

Kleine Wohlfühl-Oase im Erdgeschoss mit möblierter Terrasse. Wohn-/Schlafzimmer mit Schlafsofa, offene Küche, Schlafzimmer ein Doppelbett. In zentraler, aber ruhiger Lage. Nur wenige Gehminuten zum Dorfzentrum.

Garten Geschirrspüler Pkw-Stellplatz
Strandkorb* ebenerdiges Fahrradabstell-
Terrasse Domizil möglichkeit
Handtuch- separater E-Direkt-Hzg.
wärmer Eingang

5 85 m² 650 m Pestalozzistraße 19, St. Peter-Dorf ❶ ❷ ❸

Objekt-ID: 037-049



Saison	A	B	C	D	E	F
Tag	142 €	124 €	119 €	99 €	124 €	142 €
Woche	1200 €	1074 €	1039 €	899 €	1074 €	1200 €



Verfügbarkeit & aktuelle Preise:
eiderstedter.de



Haus Hallig Oland

Whg. 10 „Witthohn“

Stilvoll eingerichtete Wohnung über zwei Ebenen unter Reet. Ein Schlafzimmer ist im OG mit Doppelbett, im DG ist ein Schlafzimmer mit Boxspring-Doppelbett und eines mit einem Einzelbett. In zentrumsnaher, aber ruhiger Lage auf einem idyllischen Gartengrundstück.

3 Schlafz. Garten Geschirrspüler
2 Bäder Handtuch- Pkw-Stellplatz
Reetdach wärmer E-Direkt-Hzg.

2 50 m² 650 m Pestalozzistraße 19, St. Peter-Dorf ❶ ❷ ❸

Objekt-ID: 037-068

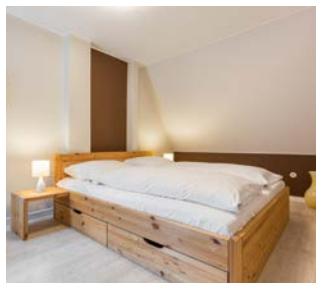

Saison	A	B	C	D	E	F
Tag	82 €	77 €	69 €	69 €	77 €	82 €
Woche	706 €	671 €	615 €	615 €	671 €	706 €



Verfügbarkeit & aktuelle Preise:
eiderstedter.de



Haus Hallig Oland

Whg. 9 „Nordseetraum 1“

Moderne Wohnung über zwei Ebenen unter Reet. Liebevoll eingerichtetes Wohnzimmer, separate Küche und Tageslichtbad im Obergeschoss. Schlafzimmer mit Doppelbett. In zentrumsnaher, aber ruhiger Lage auf einem idyllischen Gartengrundstück.

Reetdach Geschirrspüler möglichkeit
Garten Pkw-Stellplatz E-Nachtspei-
Badewanne Fahrradabstell- cherofen

GELEGENHEIT: Diese Immobilie steht aktuell zum Verkauf. Sprechen Sie uns unverbindlich darauf an!

3 57 m² 500 m Sandkamp 4, St. Peter-Dorf

Objekt-ID: 039-051



Saison	A	B	C	D	E	F
Tag	89 €	79 €	69 €	69 €	79 €	89 €
Woche	781 €	711 €	641 €	641 €	711 €	781 €

Personenzuschlag*: 5,00 € pro Person/Tag ab der 2. Person



Verfügbarkeit & aktuelle Preise:
eiderstedter.de



Haus Sandkamp 4

Whg. 22

Gemütliche EG-Wohnung mit überdachter Terrasse. Wohn-/Schlafzimmer mit Schlafsofa, Schlafzimmer mit Doppelbett, Duschbad mit Handtuchwärmer. In ruhiger Lage an den Dünen. Zum Seedeich und dem Dorf-Zentrum sind es nur wenige Gehminuten.

Garten	Geschirrspüler	separater
Terrasse	ebenerdiges	Eingang
Handtuch-	Domizil	E-Direkt-Hzg.
wärmer	Pkw-Stellplatz	

4 57 m² 500 m Sandkamp 4, St. Peter-Dorf

Objekt-ID: 039-368



Saison	A	B	C	D	E	F
Tag	74 €	74 €	62 €	62 €	74 €	74 €
Woche	676 €	676 €	592 €	592 €	676 €	676 €

Personenzuschlag*: 5,00 € pro Person/Tag ab der 2. Person



Verfügbarkeit & aktuelle Preise:
eiderstedter.de



Haus Sandkamp 4

Whg. 13

Gemütliche Erdgeschoss-Ferienwohnung mit überdachter Gartenterrasse. Ruhig und nah zu den Dünen und dem Seedeich gelegen und nur wenige Minuten zu Fuß zum Zentrum des Ortsteils Dorf. Wohnzimmer mit Schlafsofa und Schlafzimmer mit Doppelbett.

Terrasse	ebenerdiges	möglichkeit
Handtuch-	Domizil	E-Nachtspei-
wärmer	separater	cherofen
Geschirrspüler	Eingang	
Pkw-Stellplatz	Fahrradabstell-	

4 50 m² 750 m Dorfstraße 27, St. Peter-Dorf

Objekt-ID: 063-103



Saison	A	B	C	D	E	F
Tag	94 €	89 €	84 €	75 €	75 €	105 €
Woche	804 €	769 €	734 €	671 €	671 €	881 €

Personenzuschlag*: 5,00 € pro Person/Tag ab der 2. Person



Verfügbarkeit & aktuelle Preise:
eiderstedter.de



Wanlik Hüs

Whg. 5

Liebevoll renovierte, gut ausgestattete Ferienwohnung im Wanlik Hüs im Dorf-Zentrum. Die Wohnung hat ein Wohn-/Schlafzimmer mit Schrankbett und offener Küche, ein Schlafzimmer mit Doppelbett und ein geräumiges Duschbad mit WC. Zur Wohnung gehört ein Südbalkon.

Balkon	Pkw-Stellplatz	Fahrradabstell-
Geschirrspüler	E-Direkt-Hzg.	möglichkeit

4 69 m² 400 m Ostlandstraße 22, St. Peter-Dorf

Objekt-ID: 066-358



Saison	A	B	C	D	E	F
Tag	140 €	125 €	99 €	99 €	120 €	135 €
Woche	1158 €	1053 €	871 €	871 €	1018 €	1123 €

Personenzuschlag*: 5,00 € pro Person/Tag ab der 2. Person



Verfügbarkeit & aktuelle Preise:
eiderstedter.de

Haus Ostlandstraße 22

Hausteil „Ringelsocke“

Sehr komfortabler Hausteil in ruhiger Lage. Im Erdgeschoss sind das Wohn-/Esszimmer, die Einbauküche und ein Gäste-WC. Im Obergeschoss sind zwei Schlafzimmer und ein Duschbad mit WC. Sonnige Gartenterrasse nach Süden.

2 Schlafz.	Gäste-WC	Waschm.	Pkw-Stellplatz
Garten	Geschirrspüler	Fahrradabstellmög-	
Terrasse	separater Eingang	lichkeit	



4 47 m² 350 m Badallee 39, St. Peter-Dorf

Objekt-ID: 074-127



Saison	A	B	C	D	E	F
Tag	90 €	90 €	90 €	70 €	70 €	90 €
Woche	770 €	770 €	770 €	630 €	630 €	770 €

Personenzuschlag*: 5,00 € pro Person/Tag ab der 2. Person

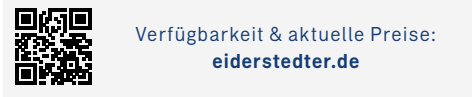

Verfügbarkeit & aktuelle Preise:
eiderstedter.de



Haus Dünenblick Whg. 6

Gemütliche Ferienwohnung im Obergeschoss. Die ansprechend ausgestattete Wohnung hat ein Wohn-/Schlafzimmer mit Schrank-Doppelbett, Essecke und offener Küche, ein Schlafzimmer mit Doppelbett und ein Duschbad mit WC. Sowie einen Balkon nach Westen.

Balkon
Geschirrspüler
Pkw-Stellplatz
Fahrradabstellmöglichkeit
Infrarot-Heizung

3 42 m² 350 m Badallee 39, St. Peter-Dorf

Objekt-ID: 074-130



Saison	A	B	C	D	E	F
Tag	89 €	89 €	74 €	74 €	74 €	89 €
Woche	755 €	755 €	650 €	650 €	650 €	755 €

Personenzuschlag*: 5,00 € pro Person/Tag ab der 2. Person

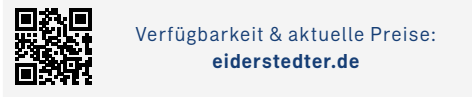

Verfügbarkeit & aktuelle Preise:
eiderstedter.de



Haus Dünenblick Whg. 3

Gemütliche Wohnung im Erdgeschoss. Wohn-/Schlafzimmer mit Schrank-Doppelbett, Essecke und einer offenen Küche. Ein Schlafzimmer mit Doppelbett und ein Duschbad mit WC. Vom Wohnzimmer gelangen Sie auf die schöne Terrasse mit Terrassenmöbeln. Zentrumsnahe Lage.

Garten
Terrasse
Geschirrspüler
Pkw-Stellplatz
Fahrradabstellmöglichkeit
E-Direkt-Hzg.

4 42 m² 350 m Badallee 39, St. Peter-Dorf

Objekt-ID: 074-153

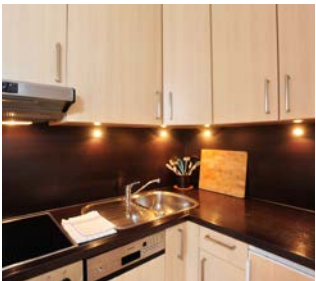

Saison	A	B	C	D	E	F
Tag	90 €	85 €	70 €	70 €	85 €	90 €
Woche	783 €	748 €	643 €	643 €	748 €	783 €

Personenzuschlag*: 8,00 € pro Person/Tag ab der 2. Person



Verfügbarkeit & aktuelle Preise:
eiderstedter.de



Haus Dünenblick Whg. 2

Moderne Wohnung im EG. Die Wohnung hat ein Wohn-/Schlafzimmer mit Schrank-Doppelbett, Sitz- und Essecke und offener Küche. Ein Schlafzimmer mit Doppelbett und ein Duschbad mit WC. Vom Wohnzimmer gelangen Sie auf die schöne Terrasse. Zentrumsnahe Lage.

Garten
Strandkorb*
Terrasse
Geschirrspüler
Fahrradabstellmöglichkeit
E-Nachtspeicherofen
Pkw-Stellplatz

3 45 m² 600 m Ostlandstraße 11, St. Peter-Dorf

Objekt-ID: 075-134



Saison	A	B	C	D	E	F
Tag	115 €	105 €	95 €	95 €	105 €	115 €
Woche	942 €	872 €	802 €	802 €	872 €	942 €

Personenzuschlag*: 5,00 € pro Person/Tag ab der 2. Person

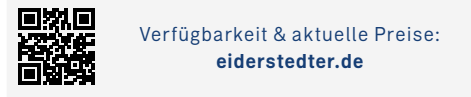

Verfügbarkeit & aktuelle Preise:
eiderstedter.de



Haus Hallig Hooge Whg. „Dünensonne 3“

Moderne, sehr geschmackvoll eingerichtete 2-Zimmer-Ferienwohnung unter Reet. Wohnzimmer mit Essbereich und hochwertigem Schlafsofa. Duschbad mit bodengleicher Dusche, Schlafzimmer mit Doppelbett. Sonnenterrasse mit Strandkorb. Auf idyllischem Gartengrundstück.

Reetdach
Garten
Strandkorb*
Terrasse
bodengleiche
Dusche
Geschirrspüler
Pkw-Stellplatz
E-Direkt-Hzg.

4 60 m² 150 m Zum Südstrand 12, St. Peter-Dorf

Objekt-ID: 099-182



Saison	A	B	C	D	E	F
Tag	136 €	136 €	113 €	113 €	136 €	136 €
Woche	1080 €	1080 €	919 €	919 €	1080 €	1080 €

Personenzuschlag*: 5,00 € pro Person/Tag ab der 2. Person

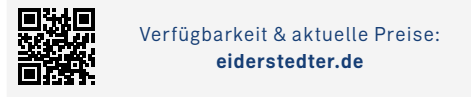

Verfügbarkeit & aktuelle Preise:
eiderstedter.de



Haus Paulsen Whg. EG Mitte

Exzellente Wohnung im Erdgeschoss mit guter Ausstattung. Die Wohnung hat ein Wohnzimmer mit offener Küche, zwei Schlafzimmer, Dusche/WC und eine schöne Terrasse zum Südwesten. Beste Lage direkt am Nordseedeich.

2 Schlafz.
Garten
Terrasse
Geschirrspüler
ebenerdiges
Domizil
Wäschetr.
Waschm.
Pkw-Stellplatz
Fahrradabstellmöglichkeit



*Informationen und Erläuterungen finden Sie auf den hinteren Umschlagseiten.

4 60 m² 150 m Zum Südstrand 12, St. Peter-Dorf

Objekt-ID: 099-183



Saison	A	B	C	D	E	F
Tag	136 €	136 €	113 €	113 €	136 €	136 €
Woche	1080 €	1080 €	919 €	919 €	1080 €	1080 €



Verfügbarkeit & aktuelle Preise: eiderstedter.de

Haus Paulsen

Whg. EG hinten

Sehr schöne Wohnung im EG des hinteren Teils des Hauses. Komfortabel ausgestattet und eingerichtet. Die Wohnung hat ein Wohnzimmer mit offener Küche, zwei Schlafzimmer, Dusche/WC und eine schöne Terrasse zum Südwesten. Beste Lage am Nordseedeich.

2 Schlafz.
Garten
Terrasse

Geschirrspüler
ebenerdiges Domizil
Wäschetr.

Waschm.
Fahrradabstellmög-
lichkeit

Pkw-Stellplatz



4 40 m² 150 m Zum Südstrand 12, St. Peter-Dorf

Objekt-ID: 099-184



Saison	A	B	C	D	E	F
Tag	110 €	110 €	87 €	87 €	110 €	110 €
Woche	863 €	863 €	702 €	702 €	863 €	863 €



Verfügbarkeit & aktuelle Preise: eiderstedter.de

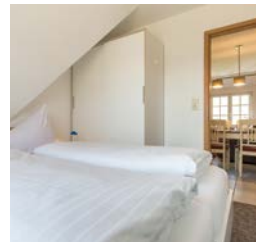

Haus Paulsen

Whg. OG Mitte

Sehr gute Wohnung im Obergeschoss. Die gut ausgestattete und geschmackvoll eingerichtete Wohnung hat ein Wohnzimmer mit offener Küche, zwei Schlafzimmer und ein Duschbad mit WC. Beste Lage direkt am Nordseedeich.

2 Schlafz.
Geschirrspüler
Wäschetr.

Waschm.
Fahrradabstell-
möglichkeit

Pkw-Stellplatz

4 43 m² 150 m Zum Südstrand 12, St. Peter-Dorf

Objekt-ID: 099-185



Saison	A	B	C	D	E	F
Tag	117 €	117 €	92 €	92 €	117 €	117 €
Woche	918 €	918 €	743 €	743 €	918 €	918 €



Verfügbarkeit & aktuelle Preise: eiderstedter.de

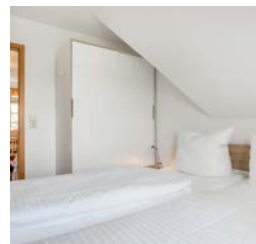

Haus Paulsen

Whg. OG hinten

Sehr schöne Wohnung im OG des hinteren Teils des Hauses. Komfortabel ausgestattet und eingerichtet. Die Wohnung hat ein Wohnzimmer mit offener Küche, zwei Schlafzimmer, Dusche/WC und eine schöne Dachterrasse. Beste Lage am Nordseedeich.

2 Schlafz.
Balkon
Geschirrspüler

Wäschetr.
Waschm.
Pkw-Stellplatz

Fahrradabstell-
möglichkeit

2 45 m² 450 m Gröner Weg 9, St. Peter-Dorf

Objekt-ID: 104-227



Saison	A	B	C	D	E	F
Tag	115 €	105 €	95 €	95 €	105 €	115 €
Woche	942 €	872 €	802 €	802 €	872 €	942 €

Personenzuschlag*: 5,00 € pro Person/Tag ab der 2. Person



Verfügbarkeit & aktuelle Preise: eiderstedter.de



Haus Gröner Weg 9

Whg. 1 „Dünensonne EG“

Diese Erdgeschoss-Wohnung mit Terrasse in ruhiger Lage in der Nähe des Dorf-Zentrums wurde vollständig renoviert und modernisiert. Hier erwartet Sie allerhöchster Wohnkomfort für einen entspannten, erholsamen Urlaub an der Nordsee für bis zu zwei Personen.

Garten
Strandkorb*
Terrasse

separater
Eingang
Pkw-Stellplatz

Fahrradabstell-
möglichkeit
E-Direkt-Hzg.

2 42 m² 450 m Gröner Weg 9, St. Peter-Dorf

Objekt-ID: 104-228



Saison	A	B	C	D	E	F
Tag	95 €	95 €	85 €	85 €	95 €	95 €
Woche	797 €	797 €	727 €	727 €	797 €	797 €

Personenzuschlag*: 5,00 € pro Person/Tag ab der 2. Person



Verfügbarkeit & aktuelle Preise:
eiderstedter.de



Haus Gröner Weg 9 Whg. 2 „Dünensonne OG“

Diese Obergeschoss-Wohnung in ruhiger Lage in der Nähe des Dorf-Zentrums wurde vollständig renoviert und modernisiert. Hier erwartet Sie allerhöchster Wohnkomfort für einen entspannten, erholsamen Urlaub an der Nordsee für bis zu zwei Personen.

Garten **separater Eingang** **Fahrradabstellmöglichkeit**
Balkon **E-Direkt-Hzg.**
Geschirrspüler

4 80 m² 450 m Gröner Weg 9, St. Peter-Dorf

Objekt-ID: 104-369



Saison	A	B	C	D	E	F
Tag	129 €	119 €	102 €	102 €	119 €	129 €
Woche	1100 €	1030 €	911 €	911 €	1030 €	1100 €

Personenzuschlag*: 5,00 € pro Person/Tag ab der 2. Person



Verfügbarkeit & aktuelle Preise:
eiderstedter.de



Haus Gröner Weg 9 Hausteil 3 „Hartmann“

Großzügig geschnitten mit allem Wohnkomfort in ruhiger Lage in der Nähe des Dorf-Zentrums. Hier erwartet Sie allerhöchster Wohnkomfort für einen entspannten, erholsamen Urlaub an der Nordsee für die ganze Familie.

2 Schlafz. **Handtuchwärmer** **Pkw-Stellplatz**
2 Bäder **Geschirrspüler** **E-Nachtspeicherofen**
Kamin **separater Eing.** **Fussbodenheizung**
Garten **Waschm.** **Fahrradabstellmöglichkeit**
Terrasse **Fahrradabstellmöglichkeit**
Balkon **Badewanne**

3 45 m² 850 m Olsdorfer Straße 4, St. Peter-Dorf

Objekt-ID: 125-257



Saison	A	B	C	D	E	F
Tag	95 €	95 €	85 €	85 €	95 €	95 €
Woche	802 €	802 €	732 €	732 €	802 €	802 €

Personenzuschlag*: 5,00 € pro Person/Tag ab der 2. Person



Verfügbarkeit & aktuelle Preise:
eiderstedter.de



Magisterhof Hausteil 5

Gemütliches Feriendomizil im Magisterhof über zwei Ebenen für bis zu drei Personen. In zentraler Lage, alle Annehmlichkeiten der Dorfstraße in direkter Nachbarschaft. Mit behaglichem Kaminofen, windgeschützter Terrasse und Pkw-Stellplatz.

2 Schlafz. **Geschirrspüler** **Pkw-Stellplatz**
Kaminofen **separater Eingang** **Fussbodenheizung**
Terrasse

3 45 m² 850 m Olsdorfer Straße 4, St. Peter-Dorf (2)

Objekt-ID: 125-261



Saison	A	B	C	D	E	F
Tag	98 €	95 €	85 €	85 €	85 €	98 €
Woche	823 €	802 €	732 €	732 €	732 €	823 €

Personenzuschlag*: 5,00 € pro Person/Tag ab der 2. Person



Verfügbarkeit & aktuelle Preise:
eiderstedter.de



Magisterhof Hausteil 8 „Greetje“

Gemütliches Domizil im Magisterhof über zwei Ebenen mit viel Komfort. In zentraler Lage, alle Annehmlichkeiten der Dorfstraße in direkter Nachbarschaft. Mit Kaminofen, windgeschützter Terrasse mit Strandkorb und Garagen-Stellplatz.

2 Schlafz. **bodengleiche Dusche** **Garage**
Kaminofen **separater Eingang** **Fussbodenheizung**
Strandkorb* **Eingang**
Terrasse **Pkw-Stellplatz**
Geschirrspüler

3 50 m² 850 m Olsdorfer Straße 4, St. Peter-Dorf (1)

Objekt-ID: 125-267



Saison	A	B	C	D	E	F
Tag	110 €	99 €	89 €	89 €	99 €	110 €
Woche	916 €	839 €	769 €	769 €	839 €	916 €

Personenzuschlag*: 5,00 € pro Person/Tag ab der 2. Person



Verfügbarkeit & aktuelle Preise:
eiderstedter.de



Magisterhof Hausteil 4 „Muschelhus“

Elegantes Feriendomizil im Magisterhof über drei Ebenen mit vier Zimmern und viel Komfort. In zentraler Lage, alle Annehmlichkeiten der Dorfstraße in direkter Nachbarschaft. Behaglicher Kaminofen, windgeschützte Terrasse. Garagen-Stellplatz.

3 Schlafz. **Handtuchwärmer** **Pkw-Stellplatz**
Kaminofen **separater Eingang** **Garage**
Terrasse **Fussbodenheizung**
Geschirrspüler

3 45 m² 850 m Olsdorfer Straße 4, St. Peter-Dorf

Objekt-ID: 125-300



Saison	A	B	C	D	E	F
Tag	95 €	95 €	85 €	85 €	95 €	95 €
Woche	802 €	802 €	732 €	732 €	802 €	802 €

Personenzuschlag*: 5,00 € pro Person/Tag ab der 2. Person



Verfügbarkeit & aktuelle Preise:
eiderstedter.de



Magisterhof Hausteil 6 „Backbord“

Gemütliches Feriendomizil im Magisterhof über zwei Ebenen für bis zu drei Personen. In zentraler Lage, alle Annehmlichkeiten der Dorfstraße in direkter Nachbarschaft. Mit behaglichem Kaminofen, windgeschützter Terrasse und Garagen-Stellplatz.

2 Schlafz. **Geschirrspüler** **Pkw-Stellplatz**
Kaminofen **separater Eingang** **Garage**
Terrasse **Fussbodenheizung**
Geschirrspüler



Saison	A	B	C	D	E	F
Tag	105 €	98 €	80 €	80 €	95 €	102 €
Woche	872 €	823 €	697 €	697 €	802 €	851 €

Personenzuschlag*: 5,00 € pro Person/Tag ab der 2. Person



Verfügbarkeit & aktuelle Preise:
eiderstedter.de



Magisterhof Hausteil 6 „Backbord“

Gemütliches Feriendomizil im Magisterhof über zwei Ebenen mit viel Komfort für bis zu drei Personen. In zentraler Lage, alle Annehmlichkeiten der Dorfstraße in direkter Nachbarschaft. Mit behaglichem Kaminofen, windgeschützter Terrasse und Garagen-Stellplatz.

2 Schlafz. **Handtuchwärmer** **Pkw-Stellplatz**
Kaminofen **separater Eingang** **Garage**
Terrasse **Fussbodenheizung**
Geschirrspüler

4 50 m² 850 m Olsdorfer Straße 4, St. Peter-Dorf

Objekt-ID: 125-395



Saison	A	B	C	D	E	F
Tag	99 €	99 €	85 €	85 €	99 €	99 €
Woche	839 €	839 €	741 €	741 €	839 €	839 €

Personenzuschlag*: 5,00 € pro Person/Tag ab der 2. Person

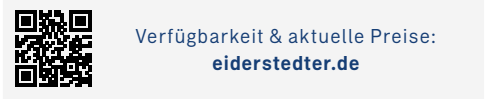

Verfügbarkeit & aktuelle Preise:
eiderstedter.de



Magisterhof Hausteil 12

Gemütlicher Endhausteil im Magisterhof über zwei Ebenen mit viel Komfort. In zentraler Lage, alle Annehmlichkeiten der Dorfstraße in direkter Nachbarschaft. Mit Kaminofen, windgeschützter Terrasse und Garagen-Stellplatz.

2 Schlafz.
Kaminofen
Terrasse

Geschirrspüler
separater
Eingang

Pkw-Stellplatz
Fussbodenhei-
zung

4 70 m² 900 m Heideweg 30, St. Peter-Dorf

Objekt-ID: 161-461



Saison	A	B	C	D	E	F
Tag	139 €	139 €	125 €	125 €	139 €	139 €
Woche	1118 €	1118 €	1020 €	1020 €	1118 €	1118 €

Personenzuschlag*: 5,00 € pro Person/Tag ab der 2. Person



Verfügbarkeit & aktuelle Preise:
eiderstedter.de



Haus Heideweg 26-36 Hausteil 30 „Strandflieder“

Komfortabler Mittelhausteil in zentrumsnaher Lage. Zwei Schlafzimmer. Schöne Gartenter- rasse nach Südosten. Ein kleiner Waldspiel- platz und alle Geschäfte und Restaurants der Dorfstraße sowie auch der Seedeich sind in nur wenigen Gehminuten erreichbar.

2 Schlafz.
Garten
Strandkorb*
Terrasse

Gäste-WC
Geschirrspüler
separater
Eingang

Smart-TV
Waschm.
Pkw-Stellplatz

4 65 m² 750 m Pestalozzistraße 59, St. Peter-Dorf

Objekt-ID: 147-322

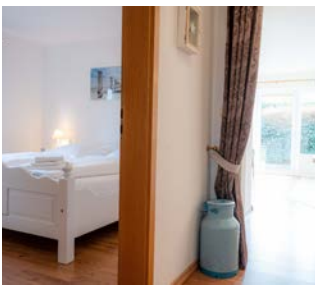

Saison	A	B	C	D	E	F
Tag	97 €	97 €	80 €	80 €	97 €	97 €
Woche	851 €	851 €	732 €	732 €	851 €	851 €

Personenzuschlag*: 5,00 € pro Person/Tag ab der 2. Person

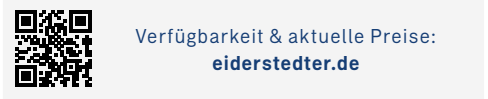

Verfügbarkeit & aktuelle Preise:
eiderstedter.de



Haus Boje 59 Whg. 2

Modernes, geschmackvoll eingerichtetes Feriendomizil in ruhiger Lage. Alle Geschäfte und Restaurants der Dorfstraße sind in weni- gen Gehminuten erreichbar. Mit gemütlichem Wohnzimmer, Tageslicht-Bad, zwei Schlafzim- mern, eigener Terrasse und Pkw-Stellplatz.

2 Schlafz.
Terrasse

Waschm.
Pkw-Stellplatz

Fahrradabstell-
möglichkeit

4 70 m² 850 m Gartenweg 3, St. Peter-Dorf

Objekt-ID: 159-360



Saison	A	B	C	D	E	F
Tag	139 €	129 €	104 €	104 €	129 €	139 €
Woche	1153 €	1083 €	908 €	908 €	1083 €	1153 €

Personenzuschlag*: 5,00 € pro Person/Tag ab der 2. Person



Verfügbarkeit & aktuelle Preise:
eiderstedter.de



Haus Gartenweg 3 Whg. 1 „Nordstern“

Exklusive, komfortabel ausgestattete 3-Zim- mer-Ferienwohnung im Erdgeschoss in zent- rumsnaher Lage, nah zur Fußgängerzone, aber absolut ruhig gelegen. Die Wohnung hat ein Wohn-/Esszimmer mit offener Küche und ein Duschbad mit WC. Schöne Gartenterrasse.

2 Schlafz.
Garten
Terrasse
bodengleiche
Dusche

Geschirrspüler
separater
Eingang
Glasfaser-
Anschluss

Waschm.
Pkw-Stellplatz
Fahrradabstell-
möglichkeit



5 115 m² 800 m Badallee 9a, St. Peter-Dorf

Objekt-ID: 164-374



Saison	A	B	C	D	E	F
Tag	180 €	160 €	140 €	140 €	160 €	180 €
Woche	1525 €	1385 €	1245 €	1245 €	1385 €	1525 €
Personenzuschlag*: 6,00 € pro Person/Tag ab der 2. Person						
 Verfügbarkeit & aktuelle Preise: eiderstedter.de						

Haus Badallee 9a

Haushälfte 9a „Min Hus“

Komfortable Haushälfte mit 5 Zimmern in sehr zentrumsnaher Lage. Zum Deich nur wenige Gehminuten. Wohnzimmer mit Kamin, Gartenterrasse mit Strandkorb, Lesezimmer, drei Schlafzimmer, zwei Bäder. Fußbodenheizung. Waschmaschine und Trockner. Fahrradschuppen.

3 Schlafz.
2 Bäder
Kaminofen
Garten
Strandkorb*

Terrasse
bodengl. Dusche
Geschirrspüler
separater Eingang
Smart-TV

Wäschetr.
Waschm.
Pkw-Stellplatz
abschliessbare
Fahrradabstellm.

E-Bike-Ladean-
schluss
Fussbodenheizung



6 82 m² 2700 m Op de Geest 44a, St. Peter-Dorf

Objekt-ID: 168-382



Saison	A	B	C	D	E	F
Tag	170 €	165 €	130 €	130 €	110 €	170 €
Woche	1391 €	1356 €	1111 €	1111 €	971 €	1391 €
Personenzuschlag*: 5,00 € pro Person/Tag ab der 2. Person						
 Verfügbarkeit & aktuelle Preise: eiderstedter.de						

Haus Op de Geest 44

Haushälfte 44a „Droemhus“

Exklusives neues Feriendomizil mit hohem Komfort für bis zu 6 Personen. In ruhiger Wohn-Lage. Wohnzimmer mit Spielekonsole, sonnige Gartenterrasse, moderne Küche mit Induktionsherd, drei Schlafzimmer, zwei moderne Tageslicht-Bäder.

3 Schlafz.
2 Bäder
Garten
Strandkorb*
Terrasse

Badewanne
bodengleiche
Dusche
Geschirrspüler
Induktionsherd

separater Eingang
Glasfaser-An-
schluss
Smart-TV
Spiele-Konsole

Wäschetr.
Waschm.
Pkw-Stellplatz



6 82 m² 2700 m Op de Geest 44b, St. Peter-Dorf

Objekt-ID: 168-466



Saison	A	B	C	D	E	F
Tag	170 €	165 €	130 €	130 €	110 €	170 €
Woche	1391 €	1356 €	1111 €	1111 €	971 €	1391 €
Personenzuschlag*: 5,00 € pro Person/Tag ab der 2. Person						
 Verfügbarkeit & aktuelle Preise: eiderstedter.de						

Haus Op de Geest 44

Haushälfte 44b „Droemhus“

Exklusives neues Feriendomizil mit hohem Komfort für bis zu 6 Personen. In ruhiger Wohn-Lage. Wohnzimmer mit sonniger Gartenterrasse, moderne Küche mit Induktionsherd, drei Schlafzimmer, zwei moderne Tageslicht-Bäder.

- 3 Schlafz.
2 Bäder
Garten
Strandkorb*
Terrasse
- Badewanne
bodengleiche
Dusche
Geschirrspüler
Induktionsherd
- separater Eingang
Glasfaser-Anschluss
Smart-TV
Wäschetr.
- Waschm.
Pkw-Stellplatz



4 54 m² 1300 m Ostergeest 7, St. Peter-Dorf

Objekt-ID: 172-391



Saison	A	B	C	D	E	F
Tag	99 €	95 €	89 €	89 €	95 €	99 €
Woche	846 €	818 €	776 €	776 €	818 €	846 €
Personenzuschlag*: 5,00 € pro Person/Tag ab der 2. Person						
 Verfügbarkeit & aktuelle Preise: eiderstedter.de						



Haus Ostergeest 7

Whg. 1 „Küstenkind“

Moderne EG-Fewo für bis zu 4 Personen. Umfangreiches Home-Entertainment, zentrumsnahe Lage. Wohnzimmer mit Schlafsofa, Gartenterrasse nach Süden, offene Küche, Schlafzimmer mit Doppelbett, Dusche/WC. Moderne Direktheizung.

- Garten
Strandkorb*
Terrasse
Pkw-Stellplatz
- Handtuchwärmer
ebenerdiges
Domizil
- Fahrradabstellmöglichkeit
E-Direkt-Hzg.

4 54 m² 1300 m Ostergeest 7, St. Peter-Dorf

Objekt-ID: 172-392



Saison	A	B	C	D	E	F
Tag	99 €	89 €	84 €	84 €	89 €	99 €
Woche	846 €	776 €	741 €	741 €	776 €	846 €
Personenzuschlag*: 5,00 € pro Person/Tag ab der 2. Person						
 Verfügbarkeit & aktuelle Preise: eiderstedter.de						



Haus Ostergeest 7

Whg. 2 „Kuschelstuv“

Moderne EG-Fewo für bis zu 4 Personen. Umfangreiches Home-Entertainment, zentrumsnahe Lage. Wohnzimmer mit Schlafsofa, Gartenterrasse nach Süden, offene Küche, Schlafzimmer mit Doppelbett, Dusche/WC. Moderne Direktheizung.

- Garten
Strandkorb*
Terrasse
- Geschirrspüler
Smart-TV
Pkw-Stellplatz
- Fahrradabstellmöglichkeit
E-Direkt-Hzg.

4 66 m² 1300 m Ostergeest 7, St. Peter-Dorf (2)

Objekt-ID: 172-393

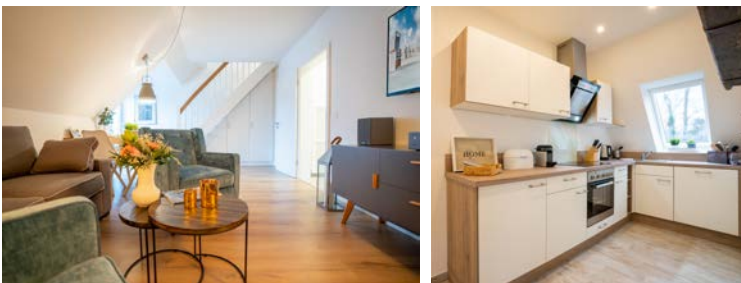

Saison	A	B	C	D	E	F
Tag	119 €	109 €	99 €	89 €	109 €	119 €
Woche	971 €	901 €	831 €	761 €	901 €	971 €
Personenzuschlag*: 5,00 € pro Person/Tag ab der 2. Person						
 Verfügbarkeit & aktuelle Preise: eiderstedter.de						



Haus Ostergeest 7

Whg. 3 „Feine Butze“

Modernes 2-Zimmer-Feriendomizil auf 2 Ebenen im OG und DG für bis zu 4 Personen. Zwei Schlafzimmer mit Doppelbetten, Balkon nach Süden, separate Küche, Dusche/WC. Moderne Direktheizung.

- 2 Schlafz.
Balkon
Geschirrspüler
- Pkw-Stellplatz
Fahrradabstellmöglichkeit
- E-Direkt-Hzg.

4 62 m² 1300 m Ostergeest 7, St. Peter-Dorf

Objekt-ID: 172-394



Saison	A	B	C	D	E	F
Tag	119 €	109 €	99 €	89 €	109 €	119 €
Woche	964 €	894 €	824 €	754 €	894 €	964 €



Verfügbarkeit & aktuelle Preise:
eiderstedter.de



Haus Ostergeest 7

Whg. 4 „Wellenreiter“

Modernes 3-Zimmer-Ferienmizil auf 2 Ebenen im OG und DG für bis zu 4 Personen. TV mit umfangreichem Home-Entertainment. Zwei Schlafzimmer mit Doppelbetten, Balkon nach Süden, separate Küche, Dusche/WC. Moderne Direktheizung.

2 Schlafz. Handtuchwärmer möglichkeit
Garten E-Direkt-Hzg.
Balkon Pkw-Stellplatz
Geschirrspüler Fahrradabstell-

3 50 m² 800 m Dorfstraße 43, St. Peter-Dorf

Objekt-ID: 185-433



Saison	A	B	C	D	E	F
Tag	98 €	90 €	75 €	70 €	80 €	98 €
Woche	832 €	776 €	671 €	636 €	706 €	832 €



Verfügbarkeit & aktuelle Preise:
eiderstedter.de



Haus Moby Dick

Whg. 7 „Moby Dick“

Wunderschöne, hochwertig eingerichtete 2-Zimmer-Ferienwohnung im OG/DG für bis zu 3 Personen. Mit Balkon nach Süden. Die Wohnung liegt sehr zentral und dennoch ruhig im Ortsteil Dorf.

Balkon Smart-TV Fahrradabstell-
Geschirrspüler Pkw-Stellplatz möglichkeit

6 120 m² 650 m Pestalozzistraße 46b-2, St. Peter-Dorf (2)

Objekt-ID: 196-452



Saison	A	B	C	D	E	F
Tag	245 €	195 €	165 €	165 €	165 €	245 €
Woche	1981 €	1631 €	1421 €	1421 €	1421 €	1981 €

Personenzuschlag*: 5,00 € pro Person/Tag ab der 2. Person



Verfügbarkeit & aktuelle Preise:
eiderstedter.de

Haus Pestalozzistraße 46b

Haushälfte 46b-2 „Billerbook“

Ein exklusives Ferienhaus wie aus dem „Bilderbuch“: Wohnzimmer mit Kaminofen, Küche mit allem Komfort, drei Schlafzimmer. Zwei Bäder, eines mit Sauna. Waschmaschine und Trockner. Fußbodenheizung. eAuto-Wallbox. Schuppen für eBikes.

3 Schlafz. Strandkorb* Geschirrspüler Pkw-Stellplatz
2 Bäder Terrasse separater Eingang E-Auto-Ladeanschl.
Reetdach Grillmöglichkeit Glasfaser-Anschl. abschliessbare
Sauna Badewanne Smart-TV Fahrradabstellm.
Kaminofen bodengl. Dusche Wäschetr. E-Bike-Ladeanschl.
Garten Handtuchwärm. Waschm. Fussbodenheizung



*Informationen und Erläuterungen finden Sie auf den hinteren Umschlagseiten.



4 80 m² 950 m Bövergeest 1, St. Peter-Dorf

Objekt-ID: 203-462



Saison	A	B	C	D	E	F
Tag	130 €	130 €	105 €	105 €	130 €	130 €
Woche	1072 €	1072 €	897 €	897 €	1072 €	1072 €

Personenzuschlag*: 5,00 € pro Person/Tag ab der 3. Person

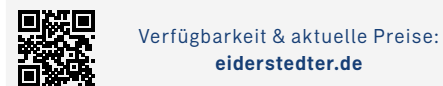

Verfügbarkeit & aktuelle Preise:
eiderstedter.de



Haus Bövergeest 1

Hausteil „Weitsicht“

Komfortabel eingerichteter Endhausteil „Weitsicht“ für bis zu 4 Personen. In zentrums- und zugleich naturnaher Lage mit herrlichem Weitblick über grüne Landschaften. Badezimmer mit Wanne, Gäste-WC. Carport-Stellplatz.

2 Schlafz.
Garten
Terrasse
Balkon
Badewanne
Geschirrspüler

separater Eingang
Smart-TV
Pkw-Stellplatz
Überdachter Pkw-Stellplatz

Fahrradabstellmöglichkeit
Fussbodenheizung

2 25 m² 900 m Dorfstraße 5, St. Peter-Dorf

Objekt-ID: 204-463



Saison	A	B	C	D	E	F
Tag	70 €	70 €	55 €	55 €	70 €	70 €
Woche	566 €	566 €	461 €	461 €	566 €	566 €

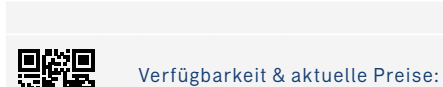

Verfügbarkeit & aktuelle Preise:
eiderstedter.de



Haus DiBello

Whg. 1

Kleine Fewo direkt an der Dorfstraße. Das gemütliche Wohn- und Schlafzimmer bietet einigen Komfort. Süd-Balkon. Alle Bäckereien, Restaurants und Geschäfte des Dorfkentrums befinden sich buchstäblich vor der Haustür.

Balkon
Handtuchwärmer

Glasfaser-Anschluss
Pkw-Stellplatz

Fahrradabstellmöglichkeit

2 50 m² 900 m Dorfstraße 5, St. Peter-Dorf

Objekt-ID: 204-464



Saison	A	B	C	D	E	F
Tag	90 €	90 €	65 €	65 €	90 €	90 €
Woche	741 €	741 €	566 €	566 €	741 €	741 €



Verfügbarkeit & aktuelle Preise:
eiderstedter.de



Haus DiBello

Whg. 2

Komfortable Fewo direkt an der Dorfstraße. Vom Balkon des separaten Schlafzimmers haben Sie Blick auf die Dorfstraße. Alle Bäckereien, Restaurants und Geschäfte des Dorfkentrums befinden sich buchstäblich vor der Haustür.

Balkon
Handtuchwärmer

Glasfaser-Anschluss
Pkw-Stellplatz

Fahrradabstellmöglichkeit

2 25 m² 900 m Dorfstraße 5, St. Peter-Dorf

Objekt-ID: 204-465



Saison	A	B	C	D	E	F
Tag	70 €	70 €	55 €	55 €	70 €	70 €
Woche	566 €	566 €	461 €	461 €	566 €	566 €

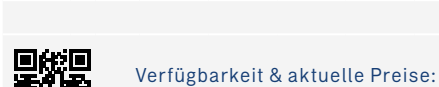

Verfügbarkeit & aktuelle Preise:
eiderstedter.de



Haus DiBello

Whg. 3

Kleine Fewo mit Balkon zur Dorfstraße. Das gemütliche Wohn- und Schlafzimmer bietet einigen Komfort. Alle Bäckereien, Restaurants und Geschäfte des Dorfkentrums befinden sich buchstäblich vor der Haustür.

Balkon
Pkw-Stellplatz

Glasfaser-Anschluss

Fahrradabstellmöglichkeit

4 70 m² 800 m Heedweg 4, St. Peter-Dorf

Objekt-ID: 206-469



Saison	A	B	C	D	E	F
Tag	115 €	115 €	90 €	90 €	90 €	115 €
Woche	950 €	950 €	775 €	775 €	775 €	950 €

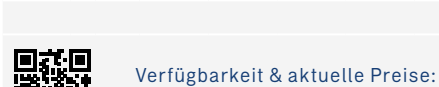

Verfügbarkeit & aktuelle Preise:
eiderstedter.de



Haus Heedweg 4

Whg. OG „Strandläufer“

Sehr komfortable, hochwertig eingerichtete OG-Fewo in direkter Nachbarschaft zur Dorfstraße. Zwei Schlafzimmer. Schöner Südbalkon. Ein Ort, um sich zu erholen und Ruhe zu finden.

2 Schlafz.
Kaminofen
Strandkorb*
Balkon
Geschirrspüler

Smart-TV
Wäschetr.
Waschm.
E-Auto-Ladeanschluss

Pkw-Stellplatz
Fahrradabstellmöglichkeit

2 41 m² 850 m Heideweg 18, St. Peter-Dorf

Objekt-ID: 208-477



Saison	A	B	C	D	E	F
Tag	95 €	85 €	70 €	70 €	80 €	95 €
Woche	760 €	690 €	585 €	585 €	655 €	760 €



Verfügbarkeit & aktuelle Preise:
eiderstedter.de



Haus Seewolf

Whg. 1 „Lotsenkajüte“

Gemütliche 2-Zimmer-Ferienwohnung in St. Peter-Ording. Ruhige Lage nahe der Einkaufsstraße. Wohnzimmer mit Schlafsofa, TV, kleine Küche, Schlafzimmer mit Doppelbett. Gemeinsame Gartenmitnutzung mit Sonnenfreisitz.

Garten
Strandkorb*
Sonnenfreisitz
Pkw-Stellplatz

bodengleiche Dusche
Handtuchwärmer

Fahrradabstellmöglichkeit

3 41 m² 850 m Heideweg 18, St. Peter-Dorf

Objekt-ID: 208-477



Saison	A	B	C	D	E	F
Tag	95 €	85 €	70 €	70 €	80 €	95 €
Woche	760 €	690 €	585 €	585 €	655 €	760 €



Verfügbarkeit & aktuelle Preise:
eiderstedter.de



Haus Seewolf

Whg. 1 „Lotsenkajüte“

Gemütliche 2-Zimmer-Ferienwohnung in St. Peter-Ording. Ruhige Lage nahe der Einkaufsstraße. Wohnzimmer mit Schlafsofa, TV, kleine Küche, Schlafzimmer mit Doppelbett. Gemeinsame Gartenmitnutzung mit Sonnenfreisitz.

Garten
Strandkorb*
Sonnenfreisitz
Pkw-Stellplatz

bodengleiche Dusche
Handtuchwärmer

Fahrradabstellmöglichkeit

4 52 m² 850 m Heideweg 18, St. Peter-Dorf (2) 208-478



Saison	A	B	C	D	E	F
Tag	105 €	95 €	75 €	75 €	90 €	105 €
Woche	849 €	779 €	639 €	639 €	744 €	849 €



Verfügbarkeit & aktuelle Preise:
eiderstedter.de



Haus Seewolf

Whg. 2 „Kapitänskajüte“

New!

Helle 2-Zimmer-Ferienwohnung in ruhiger Lage von St. Peter-Ording, nahe der Einkaufsstraße. Wohnzimmer mit ausziehbarem Ecksofa, separate Küche, Schlafzimmer mit Doppelbett. Bad ensuite, gemeinsamer Gartenbereich mit Strandkorb.

Garten
Strandkorb*

Sonnenfreisitz
Pkw-Stellplatz

Fahrradabstell-
möglichkeit

3 41 m² 850 m Heideweg 18, St. Peter-Dorf (2) 208-479



Saison	A	B	C	D	E	F
Tag	95 €	85 €	70 €	70 €	80 €	95 €
Woche	760 €	690 €	585 €	585 €	655 €	760 €



Verfügbarkeit & aktuelle Preise:
eiderstedter.de



Haus Seewolf

Whg. 3 „Steuermannskajüte“

New!

Komfortable 2-Zimmer-Ferienwohnung in St. Peter-Ording. Ruhige Lage nahe der Einkaufsstraße. Wohnzimmer mit Einzelbett, kleine Küche, Schlafzimmer mit Doppelbett und Schminktisch. Gemeinschaftlicher Garten mit Sonnenfreisitz.

Garten
Strandkorb*

Sonnenfreisitz
Pkw-Stellplatz

Fahrradabstell-
möglichkeit

3 41 m² 850 m Heideweg 18, St. Peter-Dorf (2) 208-480



Saison	A	B	C	D	E	F
Tag	95 €	85 €	70 €	70 €	80 €	95 €
Woche	760 €	690 €	585 €	585 €	655 €	760 €



Verfügbarkeit & aktuelle Preise:
eiderstedter.de



Haus Seewolf

Whg. 4 „Steuerbordkajüte“

New!

Gemütliche 2-Zimmer-Ferienwohnung in St. Peter-Ording. Ruhige Lage, nahe Einkaufsmöglichkeiten. Wohnzimmer mit Schlafsofa, Zugang zum Balkon, separate Küche. Zwei Badezimmer, eines ensuite. Gemeinschaftsgarten mit Strandkorb.

2 Bäder
Garten
Strandkorb*

Balkon
Sonnenfreisitz
Pkw-Stellplatz

Fahrradabstell-
möglichkeit

3 41 m² 850 m Heideweg 18, St. Peter-Dorf (2) 208-481



Saison	A	B	C	D	E	F
Tag	95 €	85 €	70 €	70 €	80 €	95 €
Woche	760 €	690 €	585 €	585 €	655 €	760 €



Verfügbarkeit & aktuelle Preise:
eiderstedter.de



Haus Seewolf

Whg. 5 „Backbordkajüte“

New!

Gemütliche 2-Zimmer-Ferienwohnung in St. Peter-Ording, ruhig gelegen. Wohnzimmer mit Schlafsofa und Balkonzugang, separate Küche. Schlafzimmer mit Doppelbett und ensuite Bad. Gemeinsame Gartenfläche mit Sonnenfreisitz.

2 Bäder
Garten
Strandkorb*

Balkon
Sonnenfreisitz
Pkw-Stellplatz

Fahrradabstell-
möglichkeit

4 44 m² 450 m Badallee 54, St. Peter-Dorf (2) 210-484



Saison	A	B	C	D	E	F
Tag	95 €	95 €	80 €	80 €	85 €	95 €
Woche	800 €	800 €	695 €	695 €	730 €	800 €



Verfügbarkeit & aktuelle Preise:
eiderstedter.de



Haus Badallee 54

Whg. 1 „Dünentraum“

New!

Gemütliche 2-Zimmer-Ferienwohnung in ruhiger, zentrumsnaher Lage in St. Peter-Ording. Wohnzimmer mit Südterrasse, Schlafzimmer, offene Küche, Duschbad. Zur Dorfstraße sind es nur wenige Gehminuten.

Terrasse
Geschirrspüler
Smart-TV

ebenerdiges
Domizil
Pkw-Stellplatz

abschliessbare
Fahrradabs-
tellm.



*Informationen und Erläuterungen finden Sie auf den hinteren Umschlagseiten.

5 70 m² 800 m Dorfstraße 47, St. Peter-Dorf (2)

Objekt-ID: 211-485



Saison	A	B	C	D	E	F
Tag	135 €	125 €	105 €	90 €	95 €	125 €
Woche	1125 €	1055 €	915 €	810 €	845 €	1055 €

Personenzuschlag*: 5,00 € pro Person/Tag ab der 2. Person



Verfügbarkeit & aktuelle Preise: eiderstedter.de

Haus Theo Luise
Whg. 4

New!

Genießen Sie Ihren Urlaub in diesem exklusiv eingerichteten Domizil mit Weinkühlschrank, Backofen auf Arbeitshöhe und großem Südbalkon. Super Lage, zur Dorfstraße sind es nur wenige Gehminuten.

- 2 Schlafz.
Balkon
Handtuchwärm.
- Geschirrspüler
Smart-TV
Waschm.
- Pkw-Stellplatz
abschliessbare
Fahrradabstellm.



*Informationen und Erläuterungen finden Sie auf den hinteren Umschlagseiten.



ORDING HEISST DER NÖRDLICHSTE UND VIELLEICHT BEKANNTESTE ORTSTEIL VON ST. PETER-ORDING.

Denn am Ordinger Strandabschnitt spielen die spektakulärsten Surf-Szenen der Kult-Fernsehserie „Gegen den Wind“ mit den unvergessenen TV-Legenden Ralf Bauer und Hardy Krüger junior. Auch heute noch ist Ording der Nabel der Eiderstedter Strand- und Wassersportwelt. Wellenreiten, Windsurfen, Kiten: Alles ist hier möglich. Und mit dem Auto kann man bis auf wenige Meter an die Nordseebrandung heranfahren und parken – allerdings auf eigenes Risiko.

Wer es etwas weniger anstrengend mag, der kann sich an den Hunde- oder den FKK-Strandabschnitt zurückziehen. Am Ordinger Strand hat man von überall aus einen tollen Blick auf den Westerhever Leuchtturm.

Für die jüngsten Urlauber ist der riesige Waldspielplatz Ponderosa das absolute Highlight Ordings.

Unsere Feriendomizile in Ording sind ideal für alle, die die Natur lieben und nah am Strand wohnen möchten.



Ording

5 75 m² 550 m Waldallee 19, St. Peter-Ording

Objekt-ID: 012-032



Saison	A	B	C	D	E	F
Tag	140 €	130 €	110 €	110 €	125 €	140 €
Woche	1134 €	1064 €	924 €	924 €	1029 €	1134 €

Personenzuschlag*: 5,00 € pro Person/Tag ab der 3. Person



Verfügbarkeit & aktuelle Preise:
eiderstedter.de



Haus Nordlys

Hausteil 19

Ruhige und strandnahe Lage. Der Deich ist in 5 Gehminuten, Geschäfte in 10 Minuten erreichbar. Dieser Hausteil über drei Ebenen hat ein Wohn-/Esszimmer mit offener Küche und Zugang zur Südterrasse, drei Schlafzimmer sowie Dusche/WC und ein zweites WC.

3 Schlafz.
Garten
Terrasse
Gäste-WC
Geschirrspüler

separater
Eingang
Glasfaser-
Anschluss
Waschm.

Pkw-Stellplatz
abschliessbare
Fahrradabs-
tellm.

5 52 m² 450 m Am Deich 1, St. Peter-Ording

Objekt-ID: 022-031



Saison	A	B	C	D	E	F
Tag	115 €	105 €	85 €	85 €	105 €	115 €
Woche	954 €	884 €	744 €	744 €	884 €	954 €

Personenzuschlag*: 5,00 € pro Person/Tag ab der 2. Person



Verfügbarkeit & aktuelle Preise:
eiderstedter.de



Haus Am Deich 1

Whg. 23

Gemütliche Wohnung im 1. OG mit Balkon. In unmittelbarer Nähe des Deichs. Zum Strand nur wenige Gehminuten. Die Wohnung hat ein Wohn-/Schlafzimmer mit Schrank-Doppelbett und ein Schlafzimmer mit einem Einzel- und zwei Etagenbetten.

Balkon
Geschirrspüler
Pkw-Stellplatz
Wäschr.

Waschm.
Induktions-
herd
E-Direkt-Hzg.

Fahrradabstell-
möglichkeit

3 42 m² 450 m Am Deich 1, St. Peter-Ording (1)

Objekt-ID: 022-086



Saison	A	B	C	D	E	F
Tag	95 €	90 €	75 €	75 €	75 €	95 €
Woche	762 €	727 €	622 €	622 €	622 €	762 €

Personenzuschlag*: 10,00 € pro Person/Tag ab der 3. Person



Verfügbarkeit & aktuelle Preise:
eiderstedter.de



Haus Am Deich 1

Whg. 2

Schöne, sehr gut ausgestattete Wohnung im EG mit Terrasse nach Südwesten. In unmittelbarer Nähe des Deichs und eines Waldes. Die Wasserkante sowie das Kurzentrum mit allen Restaurants und Einkaufsmöglichkeiten sind in wenigen Gehminuten bequem zu erreichen.

Garten
Strandkorb*
Terrasse
Geschirrspüler
Wäschr.

Waschm.
ebenerdiges
Domizil
Glasfaser-
Anschluss

Pkw-Stellplatz
Fahrradabstell-
möglichkeit
E-Direkt-Hzg.

3 42 m² 950 m Waldstraße 17a, St. Peter-Ording

Objekt-ID: 059-095



Saison	A	B	C	D	E	F
Tag	93 €	93 €	77 €	77 €	93 €	93 €
Woche	783 €	783 €	671 €	671 €	783 €	783 €

Personenzuschlag*: 5,00 € pro Person/Tag ab der 2. Person



Verfügbarkeit & aktuelle Preise:
eiderstedter.de



Haus Wattwurm

Whg. 3

Moderne Fewo in ruhiger Lage mit einem Wohn-/Schlafzimmer mit Schrank-Doppelbett, offener Küche mit Backofen, Mikrowelle u. Geschirrspüler, Schlafzimmer mit Doppelbett, Dusche/WC und einer windgeschützten Terrasse nach Südosten.

Strandkorb*
Terrasse
bodengleiche
Dusche
Geschirrspüler

Handtuch-
wärmer
Glasfaser-
Anschluss
Pkw-Stellplatz

Fahrradabstell-
möglichkeit
E-Direkt-Hzg.

4 42 m² 950 m Waldstraße 17a, St. Peter-Ording

Objekt-ID: 059-097



Saison	A	B	C	D	E	F
Tag	84 €	84 €	68 €	68 €	84 €	84 €
Woche	720 €	720 €	608 €	608 €	720 €	720 €

Personenzuschlag*: 5,00 € pro Person/Tag ab der 2. Person



Verfügbarkeit & aktuelle Preise:
eiderstedter.de

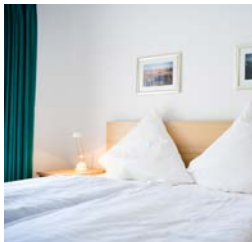

Haus Wattwurm

Whg. 4 „Duckdalben“

Geschmackvoll eingerichtete Wohnung im OG. Wohn-/Schlafzimmer mit Wandklappbett, offener Einbauküche und Essecke. Schlafzimmer mit Doppelbett und Duschbad mit WC. Südostbalkon, vor dem Schlafzimmer gibt es einen französischen Balkon zur Westseite.

Balkon
Geschirrspüler

Pkw-Stellplatz
E-Direkt-Hzg.

4 50 m² 1200 m Waldstraße 45, St. Peter-Ording

Objekt-ID: 069-113



Saison	A	B	C	D	E	F
Tag	105 €	105 €	88 €	79 €	79 €	105 €
Woche	881 €	881 €	762 €	699 €	699 €	881 €

Personenzuschlag*: 5,00 € pro Person/Tag ab der 2. Person



Verfügbarkeit & aktuelle Preise:
eiderstedter.de



Haus Westmarken

Whg. 2

Schöne EG-Wohnung in ruhiger Lage - für viel Erholung. Die Wohnung hat ein Wohnzimmer mit Schlafsofa und offener Einbauküche, ein Schlafzimmer mit zwei Einzelbetten und Dusche mit WC. Schöne Südterrasse mit Garten und Grillecke.

Garten
Terrasse
Grillmöglich-
keit
Geschirrspüler

ebenerdiges
Domizil
Smart-TV
Waschm.
Pkw-Stellplatz

Fahrradabstell-
möglichkeit
E-Direkt-Hzg.

5 67 m² 1200 m Waldstraße 45, St. Peter-Ording

Objekt-ID: 069-152



Saison	A	B	C	D	E	F
Tag	119 €	109 €	99 €	99 €	109 €	119 €
Woche	1008 €	938 €	868 €	868 €	938 €	1008 €

Personenzuschlag*: 5,00 € pro Person/Tag ab der 2. Person

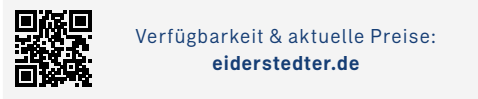

Verfügbarkeit & aktuelle Preise:
eiderstedter.de



Haus Westmarken

Whg. 4

Komfortable und komplett modernisierte Ferienwohnung in ruhiger Lage. Wohnzimmer mit moderner offener Küche, ein Schlafzimmer mit Doppelbett, ein Duschbad sowie ein Südbalkon. Ein weiteres Schlafzimmer mit einem Doppel- und einem Einzelbett befindet sich im OG.

- 2 Schlafz.
Kamin
Garten
Balkon
Geschirrspüler
- Grillmöglich-
keit
Handtuch-
wärmer
Smart-TV
- Waschm.
Pkw-Stellplatz
Fahrradabstell-
möglichkeit
E-Direkt-Hzg.

4 48 m² 1200 m Waldstraße 45, St. Peter-Ording

Objekt-ID: 069-197



Saison	A	B	C	D	E	F
Tag	115 €	105 €	95 €	85 €	95 €	105 €
Woche	947 €	877 €	807 €	737 €	807 €	877 €

Personenzuschlag*: 5,00 € pro Person/Tag ab der 2. Person

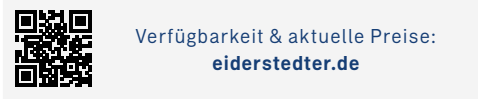

Verfügbarkeit & aktuelle Preise:
eiderstedter.de



Haus Westmarken

Whg. 1

Gemütliche Ferienwohnung im EG. Die Wohnung hat ein Wohn-/Esszimmer mit Schrank-Doppelbett, eine offene Einbauküche, ein Schlafzimmer mit franz. Doppelbett und Dusche mit WC. Südterrasse mit Garten sowie Grill- und Spielecke.

- Garten
Terrasse
Grillmöglich-
keit
- Geschirrspüler
Smart-TV
Waschm.
Pkw-Stellplatz
- Fahrradabstell-
möglichkeit
E-Direkt-Hzg.

4 72 m² 150 m Norderdeich 7, St. Peter-Ording

Objekt-ID: 076-135



Saison	A	B	C	D	E	F
Tag	105 €	105 €	76 €	76 €	89 €	105 €
Woche	919 €	919 €	716 €	716 €	807 €	919 €

Personenzuschlag*: 5,00 € pro Person/Tag ab der 2. Person



Verfügbarkeit & aktuelle Preise:
eiderstedter.de



Haus Everschop

Whg. OG

Moderne Ferienwohnung im EG, OG mit zwei Schlafzimmern in Bestlage direkt am Nordsee-deich, nur wenige Minuten vom Strand entfernt. Sehr schöne Dachterrasse zur Deich- und See-seite. Grünes Rasengrundstück.

- 2 Schlafz.
Garten
Balkon
Handtuch-
wärmer
- Geschirrspüler
separater
Eingang
Wäschetr.
Waschm.
- Pkw-Stellplatz
Fahrradabstell-
möglichkeit

2 33 m² 150 m Norderdeich 7, St. Peter-Ording

Objekt-ID: 076-136



Saison	A	B	C	D	E	F
Tag	58 €	58 €	52 €	52 €	58 €	58 €
Woche	522 €	522 €	480 €	480 €	522 €	522 €

Personenzuschlag*: 5,00 € pro Person/Tag ab der 2. Person

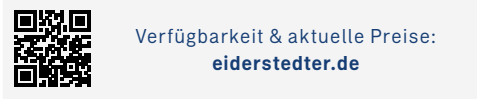

Verfügbarkeit & aktuelle Preise:
eiderstedter.de



Haus Everschop

Whg. EG hinten

Kleine Ferienwohnung im Erdgeschoss mit separatem Eingang, für bis zu zwei Personen. Vorzügliche Lage am Nordseedeich, nur wenige Gehminuten vom Strand entfernt. Verglaster Eingangsbereich mit Sitzecke. Grünes Rasen-grundstück.

- Wintergarten
Geschirrspüler
ebenerdiges
Domizil
- separater
Eingang
Wäschetr.
Waschm.
- Pkw-Stellplatz
Fahrradabstell-
möglichkeit



4 60 m² 150 m Norderdeich 7, St. Peter-Ording

Objekt-ID: 076-137



Saison	A	B	C	D	E	F
Tag	99 €	99 €	74 €	74 €	87 €	99 €
Woche	849 €	849 €	674 €	674 €	765 €	849 €
Personenzuschlag*: 5,00 € pro Person/Tag ab der 2. Person						
Verfügbarkeit & aktuelle Preise: eiderstedter.de						

Haus Everschop

Whg. EG rechts

Beste Lage direkt am Deich in Oding! Moderne, elegant eingerichtete Fewo im EG mit zwei Schlafzimmern und schönem Wintergarten zur Seedeichseite. Nur wenige Gehminuten vom Strand entfernt.

- 2 Schlafz.
Garten
Wintergarten
bodengleiche
- Dusche
Handtuchwärm.
Geschirrspüler
ebenerdiges Domizil
- Wäschetr.
Waschm.
Fahrradabstellmög-
lichkeit
- Pkw-Stellplatz



4 56 m² 150 m Norderdeich 7, St. Peter-Ording

Objekt-ID: 076-160



Saison	A	B	C	D	E	F
Tag	99 €	99 €	74 €	74 €	87 €	99 €
Woche	849 €	849 €	674 €	674 €	765 €	849 €
Personenzuschlag*: 5,00 € pro Person/Tag ab der 2. Person						
Verfügbarkeit & aktuelle Preise: eiderstedter.de						

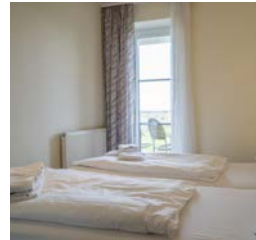

Haus Everschop

Whg. EG links

Gemütliche Erdgeschosswohnung mit zwei Schlafzimmern. Vorzügliche Lage direkt am Nordseedeich, nur wenige Gehminuten vom Ordinger Sandstrand entfernt. Schöne Terrasse und grünes Rasengrundstück.

- 2 Schlafz.
Garten
Terrasse
Geschirrspüler
- ebenerdiges
Domizil
Smart-TV
Wäschetr.
- Waschm.
Pkw-Stellplatz

5 90 m² 300 m Kirchenstraße 17, St. Peter-Ording

Objekt-ID: 078-140



Saison	A	B	C	D	E	F
Tag	165 €	158 €	135 €	130 €	158 €	165 €
Woche	1335 €	1286 €	1125 €	1090 €	1286 €	1335 €
Personenzuschlag*: 5,00 € pro Person/Tag ab der 3. Person						
Verfügbarkeit & aktuelle Preise: eiderstedter.de						



Haus Kirchenstraße 17

Haushälfte „Hus Nöck“

Schöne Haushälfte in bester Lage in Deichnähe mit vier Schlafzimmern, davon eines mit Doppelbett, drei mit Einzelbetten und zwei Duscbädern. Fußbodenheizung, Kamin und Südtterasse mit hohem Wohlgefühlcharakter.

- 4 Schlafz.
2 Bäder
Kamin
Garten
Strandkorb*
- Terrasse
Handtuch-
wärmer
Geschirrspüler
Wäschetr.
- Waschm.
Pkw-Stellplatz
Fahrradabstell-
möglichkeit

5 80 m² 1300 m Friesenstraße 41, St. Peter-Ording

Objekt-ID: 087-162



Saison	A	B	C	D	E	F
Tag	169 €	149 €	109 €	109 €	149 €	169 €
Woche	1380 €	1240 €	960 €	960 €	1240 €	1380 €
Personenzuschlag*: 5,00 € pro Person/Tag ab der 2. Person						
Verfügbarkeit & aktuelle Preise: eiderstedter.de						



Haus Gegen den Wind

Haushälfte 41 „Gegen den Wind“

Sehr schöne Haushälfte unter Reet in ruhiger Lage, gute Ausstattung und ausgesprochen gemütliche Einrichtung. Großes Wohn-/Esszimmer, Küche, Dusche/WC und ein zweites WC. Windgeschützte Terrasse und großer Garten.

- 3 Schlafz.
Reetdach
Garten
Strandkorb*
Terrasse
Gäste-WC
- Geschirrspüler
separater
Eingang
Glasfaser-
Anschluss
Waschm.
- Pkw-Stellplatz
Fahrradabstell-
möglichkeit
Fussbodenhei-
zung

5 80 m² 1200 m Friesenstraße 24, St. Peter-Ording

Objekt-ID: 089-164



Saison	A	B	C	D	E	F
Tag	229 €	189 €	149 €	129 €	169 €	229 €
Woche	1765 €	1485 €	1205 €	1065 €	1345 €	1765 €



Verfügbarkeit & aktuelle Preise: eiderstedter.de

Haus Frieseneck

Haushälfte 24

Reetdachhaushälfte der Extraklasse, ruhige Wohnlage, beste Ausstattung. Das Haus hat ein großes Wohnzimmer, drei Schlafzimmer, Küche, Dusche/WC und extra WC. Hoher Wohlgefühlcharakter, u.a. durch die Einrichtung und den Kamin. Schöne Terrasse und großer Garten.

3 Schlafz.
Reetdach
Kamin
Garten

Strandkorb*
Terrasse
Gäste-WC
Geschirrspüler

separater Eingang
Glasfaser-Anschluss
Waschm.

Pkw-Stellplatz
Fahrradabstellmöglichkeit
Fussbodenheizung



5 80 m² 1200 m Friesenstraße 26, St. Peter-Ording

Objekt-ID: 089-165



Saison	A	B	C	D	E	F
Tag	199 €	192 €	151 €	151 €	192 €	199 €
Woche	1555 €	1506 €	1219 €	1219 €	1506 €	1555 €



Verfügbarkeit & aktuelle Preise: eiderstedter.de



Haus Frieseneck

Haushälfte 26

Schicke Haushälfte unter Reet in ruhiger Lage. Sehr gute Ausstattung und Einrichtung mit hohem Wohlgefühlcharakter, u.a. durch den Kamin. Das Haus hat ein Wohnzimmer, Küche, Dusche/WC und Gäste-WC.

3 Schlafz.
Reetdach
Kamin
Garten
Strandkorb*
Terrasse

Gäste-WC
Geschirrspüler
separater Eingang
Waschm.
Pkw-Stellplatz

abschliessbare
Fahrradabstellm.
Fussbodenheizung

5 60 m² 750 m Am Deich 11, St. Peter-Ording (1)

Objekt-ID: 093-171



Saison	A	B	C	D	E	F
Tag	115 €	105 €	80 €	80 €	105 €	115 €
Woche	968 €	898 €	723 €	723 €	898 €	968 €



Verfügbarkeit & aktuelle Preise: eiderstedter.de



Haus Kiek över'n Diek

Whg. 5

Schöne Wohnung in einzigartiger Lage direkt am Nordseedeich. Die Wohnung hat im Obergeschoss ein Wohnzimmer mit offener Küche und Dusche/WC und im Spitzboden ein Schlafzimmer (steile Treppe). Loggia zur Meerseite nach Westen.

Meerblick
Balkon
Badewanne
Geschirrspüler

Glasfaser-Anschluss
E-Nachtspeicherofen

Pkw-Stellplatz
Fussbodenheizung

3 70 m² 1200 m Friesenstraße 28, St. Peter-Ording

Objekt-ID: 095-175



Saison	A	B	C	D	E	F
Tag	154 €	144 €	104 €	104 €	144 €	154 €
Woche	1307 €	1237 €	957 €	957 €	1237 €	1307 €



Verfügbarkeit & aktuelle Preise: eiderstedter.de



Ferienhaus „Witte Hus“

Exzellente Reetdachhaushälfte in ruhiger Wohnlage mit sehr guter Ausstattung und Einrichtung. Hoher Wohlgefühlcharakter. Das Haus hat ein Wohn-/Esszimmer, eine Küche, zwei Schlafzimmer, Dusche/WC und ein Gäste-WC. Wunderschöne Terrasse und großer Garten.

2 Schlafz.
Reetdach
Garten
Strandkorb*
Terrasse
Gäste-WC

Geschirrspüler
separater Eingang
Waschm.
Pkw-Stellplatz
Garage

Fahrradabstellmöglichkeit
Fussbodenheizung

2 48 m² 550 m Waldallee 20, St. Peter-Ording

Objekt-ID: 137-291



Saison	A	B	C	D	E	F
Tag	127 €	127 €	105 €	105 €	127 €	127 €
Woche	1031 €	1031 €	877 €	877 €	1031 €	1031 €

Personenzuschlag*: 5,00 € pro Person/Tag ab der 2. Person



Verfügbarkeit & aktuelle Preise:
eiderstedter.de



Haus Nis Randers

Whg. 10

Frisch renoviert!

Moderne 2-Zimmer-Ferienwohnung im OG in der Nähe des Ordinger Seedeichs. Sie wohnen ruhig und strandnah. Das Kurzentrum ist in wenigen Gehminuten erreichbar. Ein Schlafzimmer, für bis zu zwei Personen. Mit schönem Südbalkon.

- Balkon
- Geschirrspüler
- Induktionsherd
- Smart-TV
- Waschm.
- Fahrradabstellmöglichkeit
- Pkw-Stellplatz
- E-Direkt-Hzg.

3 47 m² 550 m Waldallee 20, St. Peter-Ording

Objekt-ID: 137-351



Saison	A	B	C	D	E	F
Tag	110 €	105 €	85 €	80 €	80 €	110 €
Woche	910 €	875 €	735 €	700 €	700 €	910 €

Personenzuschlag*: 5,00 € pro Person/Tag ab der 2. Person



Verfügbarkeit & aktuelle Preise:
eiderstedter.de



Haus Nis Randers

Whg. 3 „Leuchtfeuer“

Schöne Fewo im EG mit gehobener Ausstattung, Schlafsofa und Boxspring-Doppelbett. Nah zum Strand, manchmal hören Sie schon auf der sonnigen Gartenterrasse das Nordsee-Rauschen.

- Garten
- Strandkorb*
- Terrasse
- Geschirrspüler
- Smart-TV
- Induktionsherd
- ebenerdiges
- Domizil
- Pkw-Stellplatz
- Fahrradabstellmöglichkeit
- E-Direkt-Hzg.

3 47 m² 550 m Kirchenstraße 14, St. Peter-Ording

Objekt-ID: 158-359



Saison	A	B	C	D	E	F
Tag	105 €	95 €	75 €	75 €	90 €	105 €
Woche	875 €	805 €	665 €	665 €	770 €	875 €

Personenzuschlag*: 5,00 € pro Person/Tag ab der 2. Person



Verfügbarkeit & aktuelle Preise:
eiderstedter.de



Haus Trischen

Whg. 1

Sehr schöne Ferienwohnung im Erdgeschoss mit sonniger Gartenterrasse Richtung Sonnenuntergang. Von hier sehen Sie schon den berühmten Ordinger Strandübergang, ideal für Ihren Urlaub an der Nordsee. In der ruhigen Nachbarschaft erwartet Sie viel Erholung.

- Garten
- Terrasse
- Pkw-Stellplatz
- E-Direkt-Hzg.
- Fahrradabstellmöglichkeit

4 76 m² 1400 m Westmarken 1, St. Peter-Ording

Objekt-ID: 167-380



Saison	A	B	C	D	E	F
Tag	188 €	184 €	148 €	143 €	134 €	188 €
Woche	1472 €	1444 €	1192 €	1157 €	1094 €	1472 €



Verfügbarkeit & aktuelle Preise:
eiderstedter.de

Haus Oase

Haushälfte „Oase 1“

Komfortable Haushälfte unter Reet mit 3 Zimmern in ruhiger Lage an den grünen Wiesen von SPO. Zum Deich nur wenige Gehminuten. Kaminofen, zwei Gartenterrassen, zwei Schlafzimmer, zwei Bäder. Abschließbarer Fahrradschuppen für eBikes.

- 2 Schlafz.
- 2 Bäder
- Reetdach
- Kaminofen
- Garten
- Strandkorb*
- Terrasse
- Badewanne
- bodengl. Dusche
- Handtuchwärm.
- Geschirrspüler
- separater Eingang
- Glasfaser-Anschl.
- Smart-TV
- Wäschetr.
- Waschm.
- Überdachter Pkw-Stellplatz
- Pkw-Stellplatz
- abschliessbare Fahrradabstellm.
- E-Bike-Ladeanschl.
- Fussbodenheizung



* Informationen und Erläuterungen finden Sie auf den hinteren Umschlagseiten.

4 76 m² 1400 m Westmarken 3, St. Peter-Ording (2)

Objekt-ID: 167-381



Saison	A	B	C	D	E	F
Tag	188 €	184 €	148 €	143 €	134 €	188 €
Woche	1472 €	1444 €	1192 €	1157 €	1094 €	1472 €



Verfügbarkeit & aktuelle Preise: eiderstedter.de

Haus Oase

Haushälfte „Oase 3“

Komfortable Haushälfte unter Reet mit 3 Zimmern in ruhiger Lage an den grünen Wiesen von SPO. Zum Deich nur wenige Gehminuten. Kaminofen, zwei Gartenterrassen, zwei Schlafzimmer, zwei Bäder. Abschließbarer Fahrradschuppen für eBikes.

2 Schlafz.
2 Bäder
Reetdach
Kaminofen
Garten
Strandkorb*

Terrasse
Badewanne
bodengleiche Dusche
Handtuchwärm.
Geschirrspüler
separater Eingang

Glasfaser-Anschl.
Wäschetr.
Waschm.
Überdachter Pkw-Stellplatz
Pkw-Stellplatz

Fahrradabstellmöglichkeit
E-Bike-Ladeanschl.
Fussbodenheizung



4 58 m² 1500 m Friesenstraße 53, St. Peter-Ording

Objekt-ID: 199-456

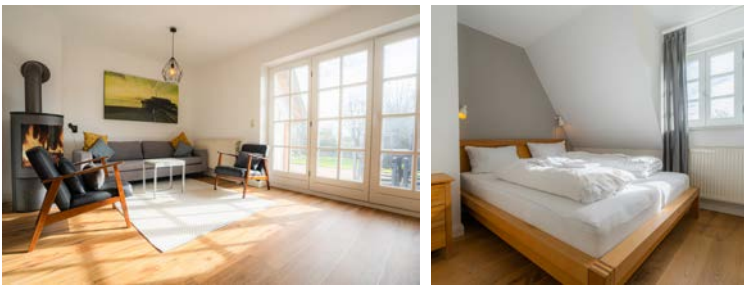

Saison	A	B	C	D	E	F
Tag	155 €	155 €	100 €	100 €	155 €	155 €
Woche	1272 €	1272 €	887 €	887 €	1272 €	1272 €

Personenzuschlag*: 9,00 € pro Person/Tag ab der 2. Person



Verfügbarkeit & aktuelle Preise: eiderstedter.de



Haus Friesenstraße 53

Hausteil 2 „Unsere kleine Hütte“

Exklusiver Mittelhausteil mit sonniger Gartenterrasse nach Südosten. Wohnzimmer mit Kaminofen. Separate Küche. Gäste-WC im Flur. In einmalig schöner Nachbarschaft, umgeben von Reetdachhäusern.

2 Schlafz.
Reetdach
Kaminofen
Garten
Strandkorb*
Terrasse
Gäste-WC

Handtuchwärmer
Geschirrspüler
separater Eingang
Smart-TV
Waschm.

Pkw-Stellplatz
abschliessbare
Fahrradabs-tellm.



*Informationen und Erläuterungen finden Sie auf den hinteren Umschlagseiten.

**RUND UM ST. PETER-ORDING
LIEGEN RUHIGE UND URIGE ORT-
SCHAFTEN, DIE WIR ALS „SPO-
UMGEBUNG“ ZUSAMMENFASSEN.**

Die unendlich weiten Marschwiesen der Kooge, auf denen Pferde und Kühe friedlich weiden, wurden in harter Arbeit über Generationen hinweg dem Meer abgerungen und durch Deiche gesichert. Wer sich auf einem solchen neben grasenden Schafen stehend den Wind um die Nase wehen lässt, der weiß, wie sich wahre Freiheit anfühlt. Sind Sie reif für Natur pur im Herzen des echten Nordens?



Umgebungen



4 40 m² 7900 m Kotzenbüller Chaussee 2, Oldenswort (2) Objekt-ID: 170-384



Saison	A	B	C	D	E	F
Tag	95 €	85 €	80 €	80 €	85 €	95 €
Woche	747 €	677 €	642 €	642 €	677 €	747 €

Personenzuschlag*: 10,00 € pro Person/Tag ab der 2. Person



Verfügbarkeit & aktuelle Preise:
eiderstedter.de

Herrenhaus Hoyerswort Whg. 2 „Storchenest“

Urlaub auf dem Nordsee-Schloss. Ein ganz besonderes Feriendomizil, ideal für Familien. Gemütliche 2-Zimmer-Fewo im EG für bis zu 4 Personen. Übernachten Sie in gemütlichen Alkovenbetten. Den Böhler Strand erreichen Sie in ca. 25 Pkw-Minuten.

- Sauna
Garten
Sonnenfreisitz
Waschm.
- Grillmöglich-
keit
Fahrradabstell-
möglichkeit
- Pkw-Stellplatz
Gratis-Handtü-
cher

4 40 m² 7900 m Kotzenbüller Chaussee 2, Oldenswort (2) Objekt-ID: 170-385



Saison	A	B	C	D	E	F
Tag	95 €	85 €	80 €	80 €	85 €	95 €
Woche	747 €	677 €	642 €	642 €	677 €	747 €

Personenzuschlag*: 10,00 € pro Person/Tag ab der 2. Person



Verfügbarkeit & aktuelle Preise:
eiderstedter.de

Herrenhaus Hoyerswort Whg. 3 „Caspar Hoyer“

Machen Sie Urlaub auf dem Nordsee-Schloss. Gemütliches 2-Zimmer-Domizil für bis zu 4 Personen. Genießen Sie das behagliche Kaminfeuer, schlafen Sie in urigen Alkovenbetten. Gemeinschaftliche Sauna. Ein Café und ein Restaurant befinden sich auf dem Anwesen.

- Sauna
Kamin
Garten
Sonnenfreisitz
- Grillmöglich-
keit
Waschm.
Pkw-Stellplatz
- Fahrradabstell-
möglichkeit
Gratis-Handtü-
cher

4 60 m² 7900 m Kotzenbüller Chaussee 2, Oldenswort (2) Objekt-ID: 170-386



Saison	A	B	C	D	E	F
Tag	105 €	95 €	90 €	90 €	95 €	105 €
Woche	817 €	747 €	712 €	712 €	747 €	817 €

Personenzuschlag*: 10,00 € pro Person/Tag ab der 2. Person



Verfügbarkeit & aktuelle Preise:
eiderstedter.de

Herrenhaus Hoyerswort Whg. 4 „Anna Owena“

Große 2-Zimmer-Fewo für bis zu 4 Personen. Genießen Sie einen ganz besonderen Urlaub auf dem einzigen Schloss an der Nordseeküste. Gemütliches Schloss-Café mit köstlichen Tee- und Kaffeesorten. Gemeinschaftliche Sauna und Waschmaschine vorhanden.

- Sauna
Garten
Sonnenfreisitz
Waschm.
- Grillmöglich-
keit
Pkw-Stellplatz
Fahrradabstell-
- möglichkeit
Gratis-Handtü-
cher

4 40 m² 7900 m Kotzenbüller Chaussee 2, Oldenswort (2) Objekt-ID: 170-443



Saison	A	B	C	D	E	F
Tag	95 €	85 €	80 €	80 €	85 €	95 €
Woche	747 €	677 €	642 €	642 €	677 €	747 €

Personenzuschlag*: 10,00 € pro Person/Tag ab der 2. Person



Verfügbarkeit & aktuelle Preise:
eiderstedter.de

Herrenhaus Hoyerswort Whg. 1 „Reiherhorst“

Schöne 2-Zimmer-Fewo im EG für bis zu 4 Personen. Wohnzimmer mit Alkovenbett. Schlafzimmer mit Etagenbetten. Kunstvolles Handwerk und ländliche Produkte gibt es im Shop am Schloss-Café. Gemeinschaftliche Sauna und Waschmaschine vorhanden.

- Sauna
Garten
Sonnenfreisitz
Waschm.
- Grillmöglich-
keit
Pkw-Stellplatz
Fahrradabstell-
- möglichkeit
Gratis-Handtü-
cher

2 30 m² 8500 m Eiderstedter Straße 6, Oldenswort Objekt-ID: 198-455



Saison	A	B	C	D	E	F
Tag	65 €	65 €	65 €	65 €	65 €	65 €
Woche	515 €	515 €	515 €	515 €	515 €	515 €

Verfügbarkeit & aktuelle Preise:
eiderstedter.de

Haus Eiderstedter Straße 6 Whg. „Mien Kajüt“

Individualisten machen hier Urlaub. Kleine, gemütliche Fewo für zwei Personen in absolut ruhiger Lage im beschaulichen Örtchen Oldenswort. Mit Gartenterrasse nach Südwesten. Ruhe und Entspannung gehören hier noch dazu.

- Garten
Terrasse
Grillmöglichk.
Geschirrspüler
Induktionsh.
ebenerdiges
Domizil
- separater Eing.
Glasfaser-
Anschluss
Smart-TV
Pkw-Stellplatz
E-Auto-Lade-
anschluss
- abschliessbare
Fahrradabs-
tellm.
E-Bike-Lade-
anschluss
Gratis-Handtü-
cher



*Informationen und Erläuterungen finden Sie auf den hinteren Umschlagseiten.

6 120 m² 25500 m Altendeich 8, Oldenswort

Objekt-ID: 200-457



Saison	A	B	C	D	E	F
Tag	180 €	170 €	120 €	120 €	140 €	180 €
Woche	1497 €	1427 €	1077 €	1077 €	1217 €	1497 €



Verfügbarkeit & aktuelle Preise: eiderstedter.de

Ferienhaus „Deichnest“

New!

Exklusives Ferienhaus in ruhiger Einzellage nah zum Eiderdeich. Ein schönes Kleinod in der grünen Natur. Großes Wohnzimmer mit Kamin, drei Schlafzimmer, zwei Bäder, Süd-Terrasse und Garten. 20 Minuten zum Strand.

- 3 Schlafz.
2 Bäder
Kaminofen
Strandkorb*
Terrasse
- Sonnenfreisitz
bodengleiche
Dusche
Geschirrspüler
Induktionsherd
- separater Eingang
Waschm.
Pkw-Stellplatz
Überdachter Pkw-Stellplatz
- abschliessbare
Fahrradabstellm.
E-Bike-Ladeanschluss



5 160 m² 3200 m Westerdeich 7, Poppenbüll (1)

Objekt-ID: 184-431



Saison	A	B	C	D	E	F
Tag	140 €	130 €	95 €	95 €	130 €	140 €
Woche	1321 €	1251 €	1006 €	1006 €	1251 €	1321 €



Verfügbarkeit & aktuelle Preise: eiderstedter.de



Haus Husen
Haushälfte A „Heini“

Die Haushälfte „Heini“ ist ein einzigartiges Urlaubsdomizil unter Reet für bis zu 6 Personen. Genießen Sie die Ruhe und Erholung mitten in der Natur Eiderstedts. Der weite Blick über die Marschwiesen ist unvergleichlich schön.

- 3 Schlafz.
2 Bäder
Deichblick
Reetdach
Garten
Terrasse
- Strandkorb*
Sonnenfreisitz
Badewanne
Handtuchwärmer
Geschirrspüler
- separater Eingang
Waschm.
Pkw-Stellplatz
E-Direkt-Hzg.

2 60 m² 3200 m Westerdeich 7, Poppenbüll (1)

Objekt-ID: 184-432



Saison	A	B	C	D	E	F
Tag	75 €	70 €	60 €	60 €	70 €	75 €
Woche	694 €	659 €	589 €	589 €	659 €	694 €



Verfügbarkeit & aktuelle Preise: eiderstedter.de



Haus Husen
Whg. B „Renate“

Dieses Domizil ist die kleine Schwester der großen Haushälfte „Heini“. Ideal für zwei, die Ruhe und Erholung mitten in der Natur Eiderstedts suchen. Genießen Sie den weiten Blick über die Marschwiesen von der Frühstücksterrasse.

- Deichblick
Reetdach
Terrasse
Sonnenfreisitz
Badewanne
- ebenerdiges Domizil
separater Eingang
Waschm.
- Pkw-Stellplatz
Fahrradabstellmöglichkeit
E-Direkt-Hzg.

4 70 m² 6500 m Möhlenbarg 19, Tating (2)

Objekt-ID: 155-353

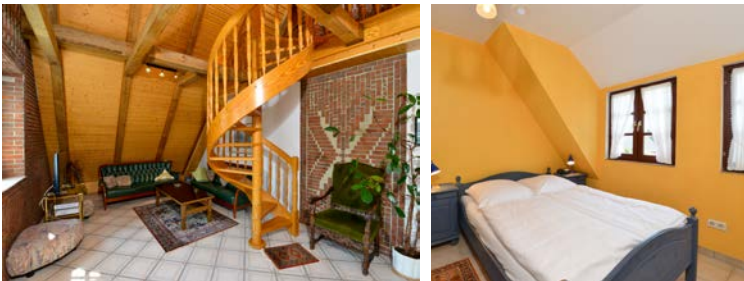

Saison	A	B	C	D	E	F
Tag	73 €	73 €	63 €	63 €	73 €	73 €
Woche	697 €	697 €	627 €	627 €	697 €	697 €



Verfügbarkeit & aktuelle Preise: eiderstedter.de





Haus Anna
Whg. OG

Gemütliche Ferienwohnung in Tating für bis zu 4 Personen. Mit großem Garten zum Sonnen. Ideal für einen Familienurlaub an der Nordsee. Ruhe und Erholung sind hier garantiert.

- 2 Schlafz.
Garten
Strandkorb*
Sonnenfreisitz
- Badewanne
Geschirrspüler
Fahrradabstellmöglichkeit
- Pkw-Stellplatz
Fussbodenheizung

5 80 m² 6300 m Martendorf 12, Tating (2)

Objekt-ID: 188-442



Saison	A	B	C	D	E	F
Tag	175 €	175 €	145 €	145 €	175 €	175 €
Woche	1393 €	1393 €	1183 €	1183 €	1393 €	1393 €

Personenzuschlag*: 15,00 € pro Person/Tag ab der 3. Person



Verfügbarkeit & aktuelle Preise: eiderstedter.de

Ferienhaus „Seeräuberhäuschen“

Gemütlichkeit, Behaglichkeit und Entschleunigung erwarten Sie in diesem traditionellen Reetdachhaus. Wohnzimmer mit Kaminofen. Mit drei Schlafzimmern und privater Außen-Sauna. Mit schönem, naturbelassenen Gartengrundstück, das hundesicher eingezäunt ist.

- 3 Schlafz.

Reetdach

Sauna

Kaminofen
- Garten

Strandkorb*

Terrasse

Sonnenfreisitz
- Handtuchwärm.

Geschirrspüler

separater Eingang

Waschm.
- Pkw-Stellplatz

Fahrradabstellmöglichkeit



4 85 m² 7100 m Hochdorfer Weg 16, Tating

Objekt-ID: 194-450



Saison	A	B	C	D	E	F
Tag	145 €	135 €	105 €	105 €	105 €	145 €
Woche	1227 €	1157 €	947 €	947 €	947 €	1227 €

Personenzuschlag*: 5,00 € pro Person/Tag ab der 2. Person



Verfügbarkeit & aktuelle Preise: eiderstedter.de

Haus Hochdorfer Weg 16

Haushälfte 16a „Lille Hus“

Machen Sie Verwöhn-Urlaub im Grünen. Unser „Lille Hus“ bietet Ihnen alles, was Sie sich wünschen. Reetdach. Kachelofen. Küche mit allem Komfort. Arbeitszimmer. Überdachte Süd-Terrasse. Großer Garten. Carport.

- 2 Schlafz.

2 Bäder

Reetdach

Kaminofen

Garten
- Terrasse

Badewanne

bodengleiche

Dusche

Geschirrspüler
- Induktionsherd

separater Eingang

Smart-TV

Waschm.

Pkw-Stellplatz
- Überdachter Pkw-Stellplatz

abschliessbare

Fahrradabstellm.

E-Direkt-Hzg.



*Informationen und Erläuterungen finden Sie auf den hinteren Umschlagseiten.

4 47 m² 6400 m Tholendorf 12, Tating (2)

Objekt-ID: 207-470



Saison	A	B	C	D	E	F
Tag	130 €	100 €	85 €	85 €	95 €	125 €
Woche	1021 €	811 €	706 €	706 €	776 €	986 €



Verfügbarkeit & aktuelle Preise:
eiderstedter.de



Friesenhof Hyggewarft Whg. 1 „Oland“

New!

Charmante, stilvolle Ferienwohnung unter Reet, idyllisch gelegen zwischen St. Peter-Ording und Tating. Moderne Einrichtung, sonnige Süd-Terrasse, Gemeinschaftsraum. Schnell am Strand und im Ortszentrum.

- Reetdach
Sauna
Garten
Strandkorb*
Terrasse
Sonnenfreisitz
- Geschirrspüler
ebenerdiges
Domizil
separater
Eingang
Smart-TV
- Pkw-Stellplatz
E-Auto-Lade-
anschluss
Fahrradabstell-
möglichkeit



2 54 m² 6400 m Tholendorf 12, Tating (2)

Objekt-ID: 207-471



Saison	A	B	C	D	E	F
Tag	105 €	85 €	70 €	70 €	80 €	95 €
Woche	859 €	719 €	614 €	614 €	684 €	789 €



Verfügbarkeit & aktuelle
Preise: eiderstedter.de

Friesenhof Hyggewarft Whg. 2 „Hooge“

New!

Gemütliche, hochwertig ausgestattete Ferienwohnung unter Reet, in ruhiger, grüner Umgebung zwischen St. Peter-Ording und Tating. Mit sonniger Süd-Terrasse, Gemeinschaftsraum, Sauna. Strand und Zentrum in der Nähe.

- Reetdach
Sauna
Garten
Strandkorb*
- Terrasse
Sonnenfreisitz
Geschirrspüler
ebenerdiges Domizil
- separater Eingang
Smart-TV
E-Auto-Ladean-
schluss
- Fahrradabstellmög-
lichkeit
Pkw-Stellplatz



4 94 m² 6400 m Tholendorf 12, Tating (2)

Objekt-ID: 207-472



Saison	A	B	C	D	E	F
Tag	160 €	115 €	95 €	95 €	100 €	150 €
Woche	1313 €	998 €	858 €	858 €	893 €	1243 €



Verfügbarkeit & aktuelle Preise:
eiderstedter.de



Friesenhof Hyggewarft

Whg. 3 „Norderoog“

New!

Elegante, hyggelige Ferienwohnung unter Reet, naturnah und ruhig zwischen St. Peter-Ording und Tating. Moderne Wohn- und Essbereiche, zwei Schlafzimmer, Sonnenplatz, Gemeinschaftsraum, Sauna. Strand 10 Min. entfernt.

2 Schlafz.

Reetdach

Sauna

Garten

Strandkorb*

Sonnenfreisitz

Geschirrspüler

bodengleiche

Dusche

ebenerdiges

Domizil

separater

Eingang

Smart-TV

Pkw-Stellplatz

E-Auto-Lade-

anschluss

Fahrradabstell-

möglichkeit

2 46 m² 6400 m Tholendorf 12, Tating (2)

Objekt-ID: 207-473



Saison	A	B	C	D	E	F
Tag	100 €	80 €	65 €	65 €	75 €	95 €
Woche	810 €	670 €	565 €	565 €	635 €	775 €



Verfügbarkeit & aktuelle Preise:
eiderstedter.de



Friesenhof Hyggewarft

Whg. 4 „Südfall“

New!

Komfortable, hyggelige Ferienwohnung unter Reet, abgeschieden zwischen St. Peter-Ording und Tating. Zeitgemäße Einrichtung mit separater Küche, behaglichem Wohn- und Schlafzimmer. Gemeinschaftsraum, Sauna, Außenbereich.

Reetdach

Sauna

Garten

Strandkorb*

Sonnenfreisitz

bodengleiche

Dusche

ebenerdiges

Domizil

Geschirrspüler

separater Eing.

Smart-TV

E-Auto-Lade-

anschluss

Pkw-Stellplatz

Fahrradabstell-

möglichkeit

4 51 m² 6400 m Tholendorf 12, Tating (2)

Objekt-ID: 207-474



Saison	A	B	C	D	E	F
Tag	145 €	105 €	90 €	90 €	95 €	135 €
Woche	1133 €	853 €	748 €	748 €	783 €	1063 €



Verfügbarkeit & aktuelle Preise:
eiderstedter.de



Friesenhof Hyggewarft

Whg. 5 „Gröde“

New!

Hyggelige, stilvolle Ferienwohnung unter Reet, ruhig gelegen zwischen St. Peter-Ording und Tating. Behagliches Wohn-/Schlafzimmer, offene Küche, private Terrasse, separates Schlafzimmer. Gemeinschaftsraum, Sauna, Außenbereich.

Reetdach

Sauna

Garten

Strandkorb*

Terrasse

Sonnenfreisitz

Geschirrspüler

ebenerdiges

Domizil

separater

Eingang

Smart-TV

Pkw-Stellplatz

E-Auto-Lade-

anschluss

Fahrradabstell-

möglichkeit

4 49 m² 6400 m Tholendorf 12, Tating (2)

Objekt-ID: 207-475



Saison	A	B	C	D	E	F
Tag	130 €	100 €	85 €	85 €	95 €	125 €
Woche	1025 €	815 €	710 €	710 €	780 €	990 €



Verfügbarkeit & aktuelle Preise:
eiderstedter.de



Friesenhof Hyggewarft

Whg. 6 „Süderoog“

New!

Charmante, hyggelige Ferienwohnung unter Reet, naturnah zwischen St. Peter-Ording und Tating. Gemütliches Wohn- und Schlafzimmer, offene Küche, Terrasse. Zugang zu Gemeinschaftsraum, Sauna, Außenbereichen.

Reetdach

Sauna

Garten

Strandkorb*

Terrasse

Sonnenfreisitz

Geschirrspüler

bodengleiche

Dusche

Handtuch-

wärmer

ebenerdiges

Domizil

separater Eing.

Smart-TV

Pkw-Stellplatz

E-Auto-Lade-

anschluss

Fahrradabstell-

möglichkeit

4 99 m² 6400 m Tholendorf 12, Tating (2)

Objekt-ID: 207-476



Saison	A	B	C	D	E	F
Tag	160 €	115 €	95 €	95 €	100 €	150 €
Woche	1321 €	1006 €	866 €	866 €	901 €	1251 €



Verfügbarkeit & aktuelle Preise:
eiderstedter.de

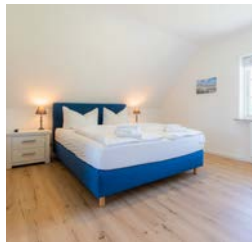

Friesenhof Hyggewarft

Whg. 7 „Langeneß“

New!

Komfortable, hyggelige Ferienwohnung unter Reet, ruhig gelegen zwischen St. Peter-Ording und Tating. Großzügiges Wohnzimmer, offene Küche, zwei Schlafzimmer, Balkon mit Ausblick. Gemeinschaftsraum, Sauna, Außenbereich.

2 Schlafz.

Reetdach

Sauna

Garten

Strandkorb*

Balkon

Sonnenfreisitz

Geschirrspüler

separater

Eingang

Smart-TV

Pkw-Stellplatz

E-Auto-Lade-

anschluss

Fahrradabstell-

möglichkeit

5 120 m² 800 m Skaerbaekvej 26, Tönning

Objekt-ID: 177-412



Saison	A	B	C	D	E	F
Tag	149 €	119 €	109 €	109 €	119 €	149 €
Woche	1315 €	1105 €	1035 €	1035 €	1105 €	1315 €



Verfügbarkeit & aktuelle Preise:
eiderstedter.de



Ferienhaus „Ruh di ut“

Traumhaft ruhig gelegenes Komfort-Domizil, das Sie in Ihrem Urlaub durch die gehobene Ausstattung verwöhnt. Viel Platz für die ganze Familie. Großer Garten. Die Fußbodenheizung und der Kaminofen spenden auch an „frischen“ Tagen die perfekte Behaglichkeit.

3 Schlafz.

Kaminofen

Garten

Terrasse

Grillmöglichk.

Badewanne

Gäste-WC

Handtuchw.

Geschirrspüler

separater Eing.

Wäschetr.

Waschm.

Fussbodenhzg.

Pkw-Stellplatz

Überdachter

Pkw-Stellplatz

abschliessbare

Fahrradabs-





tellm.

E-Bike-Lade-

anschluss

4 65 m² 1500 m Deichgrafenstraße 53, Tönning (2)

Objekt-ID: 214-495



Saison	A	B	C	D	E	F
Tag	105 €	85 €	65 €	65 €	85 €	95 €
Woche	878 €	738 €	598 €	598 €	738 €	808 €



Verfügbarkeit & aktuelle Preise: eiderstedter.de

Haus Kleine Bö
Hausteil „Kleine Bö 6“

New!

Exklusiver Ferien-Endhausteil im malerischen Hafenort Tönning, nahe dem Eiderdeich. Ruhige Lage, ideal für Familien und Naturliebhaber. Wohnzimmer mit Südterrasse, offene Küche, zwei Schlafzimmer, Duschbad.

- 2 Schlafz.
Deichblick
Strandkorb*
- Terrasse
Geschirrspüler
separater Eingang
- Wäschetr.
Waschm.
Pkw-Stellplatz
- Fahrradabstellmöglichkeit



6 135 m² 1000 m Am Markt 13, Tönning

Objekt-ID: 215-499



Saison	A	B	C	D	E	F
Tag	120 €	100 €	80 €	80 €	100 €	120 €
Woche	1103 €	963 €	823 €	823 €	963 €	1103 €



Verfügbarkeit & aktuelle Preise: eiderstedter.de

Nordsee-Remise
Altes Rathaus von 1845

New!

Komfortable 4-Zimmer-Fewo im alten Rathaus von Tönning. Ruhige Lage am Marktplatz, ideal für Familien. Historisches Ambiente mit Wohnzimmer im ehemaligen Gerichtssaal, moderne Ausstattung, schöne Gartenterrasse.

- 3 Schlafz.
Garten
Terrasse
- Sonnenfreisitz
bodengleiche
Dusche
- Handtuchwärm.
Geschirrspüler
Smart-TV
- Pkw-Stellplatz
Fahrradabstellmöglichkeit



*Informationen und Erläuterungen finden Sie auf den hinteren Umschlagseiten.

3 58 m² 1000 m Am Markt 13a, Tönning

Objekt-ID: 215-500

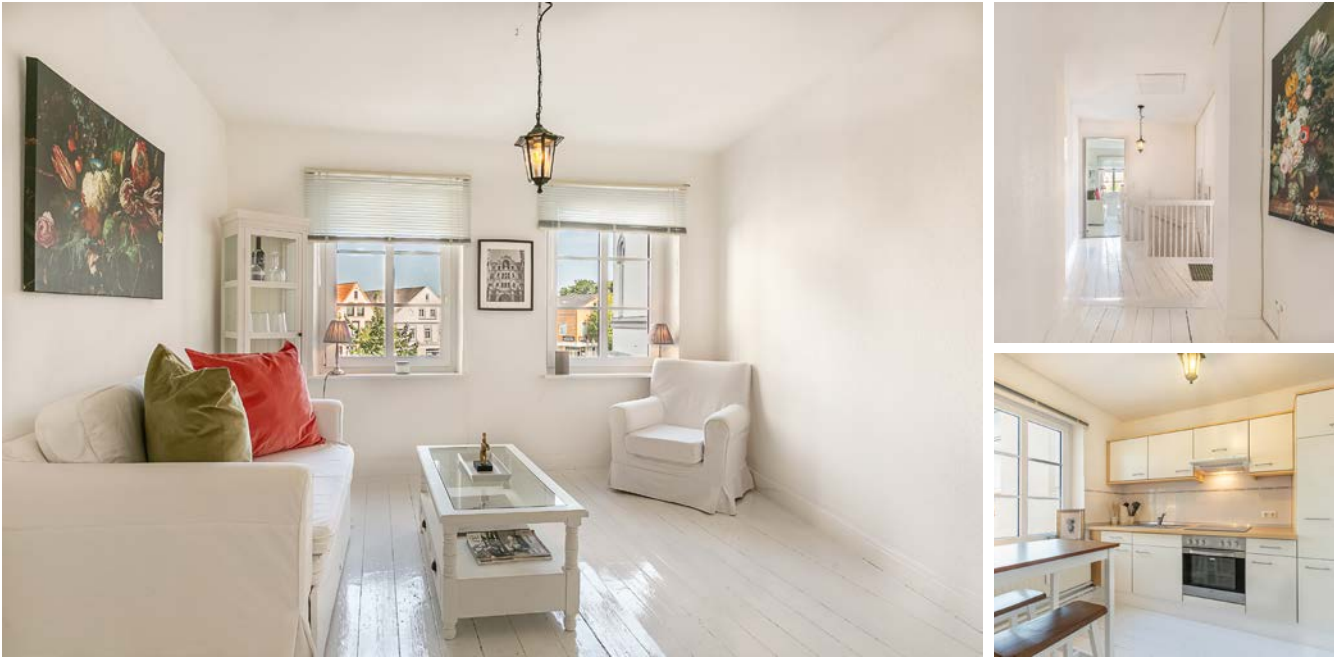

Saison	A	B	C	D	E	F
Tag	100 €	80 €	60 €	60 €	80 €	100 €
Woche	830 €	690 €	550 €	550 €	690 €	830 €



Verfügbarkeit & aktuelle Preise: eiderstedter.de

Nordsee-Remise Kutscherhaus von 1896

New!

Komfortable 2-Zimmer-Fewo. Zentral, aber ruhig gelegen am Marktplatz von Tönning. Wohnzimmer mit Schlafsofa, separate Küche, Schlafzimmer, Duschbad. Geschäfte und Restaurants sind in unmittelbarer Nähe.

Smart-TV
Pkw-Stellplatz

Fahrradabstellmöglichkeit



6 120 m² 1200 m Koogstraße 29, Tümlauer Koog

Objekt-ID: 180-423



Saison	A	B	C	D	E	F
Tag	180 €	140 €	110 €	110 €	130 €	180 €
Woche	1497 €	1217 €	1007 €	1007 €	1147 €	1497 €

Personenzuschlag*: 10,00 € pro Person/Tag ab der 3. Person



Verfügbarkeit & aktuelle Preise: eiderstedter.de

De Kooghüser Dat Groote Kooghuus

Urlaub für Genießer. Dieses geschmackvoll und komfortabel eingerichtete Domizil bietet drei Schlafzimmer und drei Bäder. Wohnzimmer mit Kaminofen. Großes Gartengrundstück. Wunderschöne Lage mitten in der Natur am Nordseedeich. In wenigen Pkw-Minuten zum Ordinger Badestrand.

3 Schlafz.
3 Bäder
Deichblick
Kaminofen

Garten
Terrasse
Gäste-WC
Geschirrspüler

separater Eingang
Smart-TV
Waschm.
Pkw-Stellplatz

Fahrradabstellmöglichkeit
Fussbodenheizung



4 85 m² 1200 m Koogstraße 29, Tümlauer Koog

Objekt-ID: 180-424



Saison	A	B	C	D	E	F
Tag	160 €	130 €	105 €	105 €	125 €	160 €
Woche	1297 €	1087 €	912 €	912 €	1052 €	1297 €

Personenzuschlag*: 10,00 € pro Person/Tag ab der 3. Person



Verfügbarkeit & aktuelle Preise:
eiderstedter.de



De Kooghüser

Dat Lütte Kooghuus

Urlaub für Genießer. Geschmackvoll und komfortabel eingerichtete Domizil. Wohnzimmer mit Kaminofen. Großes Gartengrundstück. Wunderschöne Lage mitten in der Natur am Nordsee-deich. Wenige Pkw-Minuten zum Strand.

2 Schlafz.
Deichblick
Kaminofen
Garten
Strandkorb*
Terrasse
Badewanne

bodengleiche
Dusche
Gäste-WC
Geschirrspüler
separater Eing.
Smart-TV
Wäschetr.

Waschm.
Pkw-Stellplatz
Fahrradabstell-
möglichkeit
Fussbodenhei-
zung

9 180 m² 6800 m Koogstraße 31, Tümlauer Koog

Objekt-ID: 213-487



Saison	A	B	C	D	E	F
Tag	195 €	185 €	170 €	170 €	185 €	195 €
Woche	1602 €	1532 €	1427 €	1427 €	1532 €	1602 €

Personenzuschlag*: 10,00 € pro Person/Tag ab der 3. Person



Verfügbarkeit & aktuelle Preise:
eiderstedter.de



Nordisch Nature – Ferienhof am Deich

Nordisch Nature Haus

Idyllisches Ferienhaus auf einem Resthof, 5 Min. zum Ordinger Strand. 3 Etagen, 5 Zimmer, 2 Bäder, Wohnzimmer mit TV und Essbereich. 2 Terrassen, gemeinschaftliche Waschmaschine/Trockner.

4 Schlafz.
2 Bäder
Geschirrspüler
Wäschetr.

Waschm.
separater
Eingang
Pkw-Stellplatz

Fahrradabstell-
möglichkeit
kostenpflichti-
ge Bettwäsche

4 60 m² 6800 m Koogstraße 31, Tümlauer Koog (1)

Objekt-ID: 213-488



Saison	A	B	C	D	E	F
Tag	95 €	80 €	70 €	70 €	80 €	95 €
Woche	757 €	652 €	582 €	582 €	652 €	757 €

Personenzuschlag*: 10,00 € pro Person/Tag ab der 3. Person



Verfügbarkeit & aktuelle Preise:
eiderstedter.de



Nordisch Nature – Ferienhof am Deich

Nordisch Nature Bude 1

Helle 3-Zimmer-Wohnung auf Resthof, 5 Min. zum Ordinger Strand. Wohnzimmer mit TV und Esstisch, 2 Schlafzimmer, modernes Bad. Gemeinschaftlicher Garten mit Grillhütte, Waschmaschine/Trockner verfügbar.

2 Schlafz.
Sonnenfreisitz
Geschirrspüler
ebenerdiges

Domizil
Wäschetr.
Waschm.
Pkw-Stellplatz

Fahrradabstell-
möglichkeit
kostenpflichti-
ge Bettwäsche

4 60 m² 6800 m Koogstraße 31, Tümlauer Koog

Objekt-ID: 213-489



Saison	A	B	C	D	E	F
Tag	95 €	80 €	70 €	70 €	80 €	95 €
Woche	757 €	652 €	582 €	582 €	652 €	757 €

Personenzuschlag*: 10,00 € pro Person/Tag ab der 3. Person



Verfügbarkeit & aktuelle Preise:
eiderstedter.de



Nordisch Nature – Ferienhof am Deich

Nordisch Nature Bude 2

Schöne 3-Zimmer-Wohnung, 5 Min. zum Ordinger Strand. Wohnzimmer mit TV und Esstisch, 2 Schlafzimmer. Offene Küche, modernes Bad. Gemeinschaftlicher Gartenbereich mit Grillhütte, Waschmaschine/Trockner gegen Gebühr.

2 Schlafz.
Sonnenfreisitz
Geschirrspüler
ebenerdiges

Domizil
Wäschetr.
Waschm.
Pkw-Stellplatz

Fahrradabstell-
möglichkeit
kostenpflichti-
ge Bettwäsche

4 60 m² 6800 m Koogstraße 31, Tümlauer Koog

Objekt-ID: 213-490



Saison	A	B	C	D	E	F
Tag	110 €	95 €	85 €	85 €	95 €	110 €
Woche	862 €	757 €	687 €	687 €	757 €	862 €

Personenzuschlag*: 10,00 € pro Person/Tag ab der 3. Person



Verfügbarkeit & aktuelle Preise:
eiderstedter.de



Nordisch Nature – Ferienhof am Deich

Nordisch Nature Bude 3

Exklusive 3-Zimmer-Wohnung, 5 Min. zum Ordinger Strand. Wohnzimmer mit TV und Esstisch, 2 Schlafzimmer, offene Küche mit Gefrierfach. Modernes Bad. Gemeinsamer Garten mit Grillhütte, Waschmaschine/Trockner vorhanden.

2 Schlafz.
Sonnenfreisitz
Geschirrspüler
Wäschetr.

Waschm.
Pkw-Stellplatz
Fahrradabstell-
möglichkeit

kostenpflichti-
ge Bettwäsche

4 60 m² 6800 m Koogstraße 31, Tümlauer Koog

Objekt-ID: 213-491



Saison	A	B	C	D	E	F
Tag	110 €	95 €	85 €	85 €	95 €	110 €
Woche	862 €	757 €	687 €	687 €	757 €	862 €

Personenzuschlag*: 10,00 € pro Person/Tag ab der 3. Person



Verfügbarkeit & aktuelle Preise:
eiderstedter.de

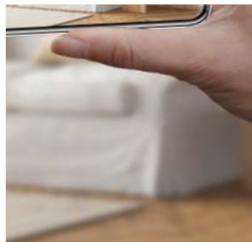

Nordisch Nature – Ferienhof am Deich

Nordisch Nature Bude 4

Elegante 3-Zimmer-Wohnung, 5 Min. zum Ordinger Strand. Wohnzimmer mit TV, offene Küche mit Gefrierfach, 2 Schlafzimmer. Badezimmer mit Tageslicht. Gemeinschaftsgarten mit Grillhütte, Waschmaschine/Trockner verfügbar.

2 Schlafz.
Sonnenfreisitz
Geschirrspüler
Wäschetr.

Waschm.
Pkw-Stellplatz
Fahrradabstell-
möglichkeit

kostenpflichti-
ge Bettwäsche

2 20 m² 6800 m Koogstraße 31, Tümlauer Koog

Objekt-ID: 213-492



Saison	A	B	C	D	E	F
Tag	65 €	55 €	50 €	50 €	55 €	65 €
Woche	517 €	447 €	412 €	412 €	447 €	517 €



Verfügbarkeit & aktuelle Preise:
eiderstedter.de

Nordisch Nature – Ferienhof am Deich

Nordisch Nature Nest

Kleine 1-Zimmer-Wohnung, 5 Min. zum Ordinger Strand. Wohn-/Schlafbereich mit ausziehbarem Sofa, TV und Dachfenster mit Nordseeblick. Offene Küche, modernes Bad. Gemeinschaftlicher Garten mit Grillhütte.

Deichblick
Sonnenfreisitz
Wäschetr.

Waschm.
Pkw-Stellplatz
Fahrradabstell-

möglichkeit
kostenpflichti-
ge Bettwäsche

4 130 m² 6800 m Koogstraße 31, Tümlauer Koog

Objekt-ID: 213-493



Saison	A	B	C	D	E	F
Tag	165 €	135 €	125 €	125 €	135 €	165 €
Woche	1342 €	1132 €	1062 €	1062 €	1132 €	1342 €



Verfügbarkeit & aktuelle Preise:
eiderstedter.de

Nordisch Nature – Ferienhof am Deich – Deichbude

Komfortables Holzferienhaus, 5 Min. zum Ordinger Strand. Großes Wohnzimmer mit Kaminofen, 2 Schlafzimmer, offene Küche. Modernes Bad mit Regendusche. Terrasse mit Deichblick, gemeinschaftliche Waschmaschine/Trockner.

2 Schlafz.
Deichblick
Kaminofen
Terrasse
bodengleiche
Dusche
Geschirrspüler

ebenerdiges
Domizil
separater Eing.
Smart-TV
Wäschetr.
Waschm.
Pkw-Stellplatz

Fahrradabstell-
möglichkeit
Fussbodenhei-
zung
kostenpflichti-
ge Bettwäsche

7 150 m² 6800 m Koogstraße 33, Tümlauer Koog

Objekt-ID: 213-494



Saison	A	B	C	D	E	F
Tag	225 €	195 €	175 €	175 €	195 €	225 €
Woche	1802 €	1592 €	1452 €	1452 €	1592 €	1802 €



Verfügbarkeit & aktuelle Preise:
eiderstedter.de

Nordisch Nature – Ferienhof am Deich – Bude unter Reet

Exklusive 4-Zimmer-Wohnung, 5 Min. zum Ordinger Strand. Barrierefreies Domizil mit Wohnzimmer, Kaminofe. Große Terrasse, Gemeinschaftsgarten mit Waschmaschine/Trockner.

3 Schlafz.
2 Bäder
Reetdach
Kaminofen
Strandkorb*
Terrasse
bodengleiche
Dusche

Handtuch-
wärmer
Geschirrspüler
ebenerdiges
Domizil
separater Eing.
Smart-TV
Wäschetr.

Waschm.
Pkw-Stellplatz
Fahrradabstell-
möglichkeit
Fussbodenhz.
kostenpflichti-
ge Bettwäsche

5 71 m² 500 m Eiderenten-Ring 32, Wesselburenerkoog

Objekt-ID: 202-460



Saison	A	B	C	D	E	F
Tag	155 €	155 €	125 €	111 €	125 €	155 €
Woche	1238 €	1238 €	1028 €	930 €	1028 €	1238 €

Personenzuschlag*: 5,00 € pro Person/Tag ab der 3. Person



Verfügbarkeit & aktuelle
Preise: eiderstedter.de

Ferienhaus Huus Eiderwatt

Ein Traum von Ferienhaus, direkt am Nordseedeich mitten in der Natur. Mit privater Aussensauna und drei Schlafzimmern. Wesselburenerkoog liegt südlich des Eidersperrwerks und bietet viel Ruhe und Erholung.

3 Schlafz.
Deichblick
Sauna
Kaminofen
Strandkorb*
Terrasse

Grillmöglichkeit
Badewanne
bodengleiche
Dusche
Handtuchwärm.
Geschirrspüler

ebenerdiges Domizil
separater Eingang
Smart-TV
Wäschetr.
Waschm.
Pkw-Stellplatz

abschliessbare
Fahrradabstellm.
E-Direkt-Hzg.



*Informationen und Erläuterungen finden Sie auf den hinteren Umschlagseiten.

Ferientermine

2025	Schuljahr 2024/2025				Schuljahr 2025/2026	
	Winterferien	Osterferien	Pfingstferien	Sommerferien	Herbstferien	Weihnachtsferien
Baden-Württemberg	-	14.04. – 26.04.	10.06. – 20.06.	31.07. – 13.09.	27.10. – 30.10. + 31.10.	22.12. – 05.01.
Bayern	03.03. – 07.03.	14.04. – 25.04.	10.06. – 20.06.	01.08. – 15.09.	03.11. – 07.11. + 19.11.	22.12. – 05.01.
Berlin	03.02. – 08.02.	14.04. – 25.04. + 02.05. + 30.05.	10.06.	24.07. – 06.09.	20.10. – 01.11.	22.12. – 02.01.
Brandenburg	03.02. – 08.02.	14.04. – 25.04. + 02.05. + 30.05.	10.06.	24.07. – 06.09.	20.10. – 01.11.	22.12. – 02.01.
Bremen	03.02. – 04.02.	07.04. – 19.04.	30.04. + 02.05. + 30.05. + 10.06.	03.07. – 13.08.	13.10. – 25.10.	22.12. – 05.01.
Hamburg	31.01.	10.03. – 21.03.	02.05. + 26.05. – 30.05.	24.07. – 03.09.	20.10. – 31.10.	17.12. – 02.01.
Hessen	-	07.04. – 21.04.	-	07.07. – 15.08.	06.10. – 18.10.	22.12. – 10.01.
Mecklenburg-Vorpommern	03.02. – 14.02.	14.04. – 23.04. + 30.05.	06.06. – 10.06.	28.07. – 06.09.	02.10. + 20.10. – 25.10. + 03.11.	22.12. – 05.01.
Niedersachsen	03.02. – 04.02.	07.04. – 19.04. + 30.04.	02.05. + 30.05. + 10.06.	03.07. – 13.08.	13.10. – 25.10.	22.12. – 05.01.
Nordrhein-Westfalen	-	14.04. – 26.04.	10.06.	14.07. – 26.08.	13.10. – 25.10.	22.12. – 06.01.
Rheinland-Pfalz	-	14.04. – 25.04.	-	07.07. – 15.08.	13.10. – 24.10.	22.12. – 07.01.
Saarland	24.02. – 04.03.	14.04. – 25.04.	-	07.07. – 14.08.	13.10. – 24.10.	22.12. – 02.01.
Sachsen	17.02. – 01.03.	18.04. – 25.04. + 30.05.	-	28.06. – 08.08.	06.10. – 18.10.	22.12. – 02.01.
Sachsen-Anhalt	27.01. – 31.01.	07.04. – 19.04.	30.05.	28.06. – 08.08.	13.10. – 25.10.	22.12. – 05.01.
Schleswig-Holstein	03.02.	11.04. – 25.04. + 02.05.	30.05.	28.07. – 06.09.	20.10. – 30.10. + 28.11.	19.12. – 06.01.
Thüringen	03.02. – 08.02.	07.04. – 19.04.	30.05.	28.06. – 08.08.	06.10. – 18.10.	22.12. – 03.01.

Bundesweite Feiertage 2025: Neujahr 01.01., Karfreitag 18.04., Ostermontag 21.04., Tag der Arbeit 01.05., Christi Himmelfahrt 29.05., Pfingstmontag 09.06., Tag der Deutschen Einheit 03.10., 1. Weihnachtstag 25.12., 2. Weihnachtstag 26.12.

2026	Schuljahr 2025/2026				Schuljahr 2026/2027	
	Winterferien	Osterferien	Pfingstferien	Sommerferien	Herbstferien	Weihnachtsferien
Baden-Württemberg	-	30.03. – 11.04.	26.05. – 05.06.	30.07. – 12.09.	26.10. – 30.10. + 31.10.	23.12. – 09.01.
Bayern	16.02. – 20.02.	30.03. – 10.04.	26.05. – 05.06.	03.08. – 14.09.	02.11. – 06.11. + 18.11.	24.12. – 08.01.
Berlin	02.02. – 07.02.	30.03. – 10.04. + 15.05.	26.05.24	09.07. – 22.08.	19.10. – 31.10.	23.12. – 02.01.
Brandenburg	02.02. – 07.02.	30.03. – 10.04. + 15.05.	26.05.24	09.07. – 22.08.	19.10. – 30.10.	23.12. – 02.01.
Bremen	02.02. – 03.02.	23.03. – 07.04.	15.05. + 26.05.	02.07. – 12.08.	12.10. – 24.10.	23.12. – 09.01.
Hamburg	30.01.	02.03. – 13.03.	11.05. – 15.05.	09.07. – 19.08.	19.10. – 30.10.	21.12. – 01.01.
Hessen	-	30.03. – 10.04.	-	29.06. – 07.08.	05.10. – 17.10.	23.12. – 12.01.
Mecklenburg-Vorpommern	09.02. – 20.02.	30.03. – 08.04.	15.05. + 22.05. – 26.05.	13.07. – 22.08.	19.10. – 24.10. + 26.11. – 27.11.	19.12. – 02.01.
Niedersachsen	02.02. – 03.02.	23.03. – 07.04.	15.05. + 26.05.	02.07. – 12.08.	12.10. – 24.10.	23.12. – 09.01.
Nordrhein-Westfalen	-	30.03. – 11.04.	26.05.24	20.07. – 01.09.	17.10. – 31.10.	23.12. – 06.01.
Rheinland-Pfalz	-	30.03. – 10.04.	-	29.06. – 07.08.	05.10. – 16.10.	23.12. – 08.01.
Saarland	16.02. – 20.02.	07.04. – 17.04.	-	29.06. – 07.08.	05.10. – 16.10.	21.12. – 31.12.
Sachsen	09.02. – 21.02.	03.04. – 10.04. + 15.05.	-	04.07. – 14.08.	12.10. – 24.10.	23.12. – 02.01.
Sachsen-Anhalt	31.01. – 06.02.	30.03. – 04.04.	26.05. – 29.05.	04.07. – 14.08.	19.10. – 30.10.	21.12. – 02.01.
Schleswig-Holstein	02.02. – 03.02.	26.03. – 10.04.	15.05.	04.07. – 15.08.	12.10. – 24.10.	21.12. – 06.01.
Thüringen	16.02. – 21.02.	07.04. – 17.04.	15.05.	04.07. – 14.08.	12.10. – 24.10.	23.12. – 02.01.

Bundesweite Feiertage 2026: Neujahr 01.01., Karfreitag 03.04., Ostermontag 06.04., Tag der Arbeit 01.05., Christi Himmelfahrt 14.05., Pfingstmontag 25.05., Tag der Deutschen Einheit 03.10., 1. Weihnachtstag 25.12., 2. Weihnachtstag 26.12.

Anreise

Schon die alten Griechen, die uns Germanen im 4. Jahrhundert vor Christus durch ihren Seefahrer Pytheas entdeckten, haben es gewusst: „**ALLE WEGE FÜHREN NACH SPO!**“. Eine Reise nach St. Peter-Ording ist heutzutage nicht mehr ganz so abenteuerlich wie in grauer Vorzeit, dafür aber sehr komfortabel – denn Sie haben heute die Qual der Wahl in Sachen Verkehrsmittel:

Mit der Bahn

In St. Peter-Ording stehen zwei Bahnhöfe zur Wahl. Der näher an unserem Büro (Badallee 7) gelegene ist der Bahnhof **Bad St. Peter-Süd**. Von diesem Bahnhof aus sind es gut 1.000 Meter oder rund 15 Minuten zu Fuß zu unserem Büro.

Um Ihnen die Anreise mit der Bahn zu erleichtern, bieten wir in Zusammenarbeit mit Taxi Schäfer auch einen Abhol-Service (inkl. Gepäck- und Schlüsselmitnahme) an.

Taxidienste

Für Ihre Fahrten in SPO wählen Sie unseren Partner Taxi Schäfer: 04863 3711

Buchen Sie unseren Service für Transfer und Gepäck

Transfer-Service

Taxi-Abholung, Gepäck, Schlüssel: Auf Wunsch bieten wir Ihnen die Buchung eines Abhol-Services an. Bitte informieren Sie uns rechtzeitig vorher über Ihre An- oder Abreisezeiten. Ein Taxi holt Sie bequem am Bahnhof ab und bringt Sie umgehend zum gebuchten Ferienobjekt.

Gepäck vorab

Senden Sie Ihr Gepäck vorab mit einem Paketdienst Ihrer Wahl an unser Büro zur eigenen Abholung bei Anreise.

Bitte beauftragen Sie Ihren Dienstleister mit der Versandadresse unseres Büros: Eiderstedter GmbH, Badalle 7, 25826 St. Peter-Ording. Bringen Sie auf einem Gepäckanhänger – gut sichtbar – Ihren Namen und Buchungscode an. Planen Sie außerdem ein bisschen Puffer von 1 bis 2 Tagen für die Ankunft ein, damit alles da ist, wenn Sie kommen.



Wir vermieten, Sie relaxen

ES GIBT VIELE GRÜNDE FÜR EINE ERFOLGREICHE VERMIETUNG. UNSERE SPRECHEN FÜR SICH. Seit 1978 ist Eiderstedter Appartements & Immobilien als Makler und Appartement-Vermittlung tätig und damit eines der traditionsreichsten Immobilienunternehmen auf der Halbinsel Eiderstedt. Mit fünf Mitarbeitern im Büro und drei im Außendienst machen wir an 365 Tagen im Jahr mehr als 12.000 Urlaubsgäste und über 200 Gastgeber glücklich. Wir erledigen (fast) alle anfallenden Arbeiten für Sie. Auch bieten wir unseren Kunden ein kompetentes Experten-Netzwerk für alle Fachfragen. So erzielen wir für Sie und Ihre Ferienimmobilie das optimale Ergebnis.

**UNSERE SERVICES FÜR SIE:
KOMPETENTE PROBLEMLÖSUNG
AUS EINER ERFAHRENEN HAND.**

- vollständige Abwicklung Ihrer Vermietungen inkl. Kurkarten, Reinigung, Wäsche etc.
- regelmäßige Kontrollen durch unsere Hausdame, schnelle Reparaturen durch unsere Haustechniker
- volle Transparenz über Ihre Buchungen und Einnahmen, wöchentliche Abrechnung
- kompetente Beratung bei allen Fragen zur Optimierung Ihres Erfolgs

**VORTEILE FÜR IHRE GÄSTE:
KLASSISCHE FERIENDOMIZILE
MIT HOTELÄHNLICHEM SERVICE.**

- kostenlose Bettwäsche und Erstausrüstung, viele Extras wie z. B. Handtücher, Kinderstühle u. v. m.
- An- und Abreise rund um die Uhr an 365 Tagen im Jahr, Begrüßung auch an Sonn- und Feiertagen
- Koffer-Service und Taxi-Service vom Bahnhof zum Urlaubsdomizil
- Notfall-Betreuung: Auch nach Büro-Schluss sind wir für unsere Gäste da



DIE BESTE WERBUNG FÜR IHRE IMMOBILIE: KUNDENAKQUISE AUF ALLEN KANÄLEN.

- renommierte Qualitäts-Marke im Eiderstedter Vermietungsmarkt seit 1978
- repräsentatives Büro in TOP-Lage, buchungsstarke Website mit mehr als 55.000 Besuchern jährlich
- effektive Online-Werbung in Suchmaschinen und praktisch allen Urlaubsportalen
- wirksame Print-Werbung, wir setzen die Trends im Markt

UNSER EXPERTEN-NETZWERK: GEMEINSAM SIND WIR STARK FÜR SIE.

- zuverlässige Reinigungsteams, hochwertige Hotel-Bettwäsche aus spezialisierten Wäschereien
- Vorzugskontakte zu Handwerkern und Dienstleistern vor Ort und in der Region
- ausgewiesene Immobilien-Fotografen, Werbe-Fachleute und Innen-Einrichter
- erfahrene Fachleute für Finanzierung, Steuern und Versicherungen

IHR ANSPRECHPARTNER: Christian König, 04863 966620, moin@eiderstedter.de

IMPRESSUM

Herausgeberin
Eiderstedter Immobilien
Appartement-Vermittlung Reisedienst GmbH
Rundum-Service-Vermietung
von Ferienimmobilien, Immobilienmakler

Badallee 7, D-25826 St. Peter-Ording
Tel. 04863 966620, Fax. 04863 966622

Internet
www.eiderstedter.de, E-Mail: moin@eiderstedter.de

Geschäftsführender Gesellschafter
Christian König

1. Auflage Oktober 2024

Fotos
Alle Bilder in diesem Katalog sind urheberrechtlich geschützt: Fotolia (www.fotolia.com), Shutterstock (www.shutterstock.com), Pixelio (www.pixelio.de), Holger Widera (www.mein-sylt-foto.de), Lars Neugebauer (www.homestaging-sylt.de), Michael Gehring (www.mobbys-pics.com), Gudrun Ahlers (instagram.com/guudiepic/), Max Jung (jungfoto.com/), Tourismus-Zentrale SPO (www.st-peter-ording.de).

Texte
Eiderstedter Appartement & Immobilien
Diana Hauschildt - Lass uns MEER erleben
visuellverstehen GmbH

Gestaltung und Umsetzung
visuellverstehen GmbH, Flensburg

Die Eiderstedter Immobilien Appartement-Vermittlung Reisedienst GmbH tritt als Vermittlerin für die jeweiligen Immobilieneigentümer auf und hat sämtliche Objektdaten mit größter Sorgfalt nach Vorgabe der Eigentümer zusammengestellt. Vereinzelt können die Abbildungen in diesem Prospekt von den aktuellen Objektmerkmalen abweichen. Mit Erscheinen dieses Katalogs verlieren sämtliche bisherigen Preise und Angaben ihre Gültigkeit; es gelten immer die aktuellen Preise auf unserer Internetseite. Alle Rechte vorbehalten. Nachdruck von Berichten und Fotos aus dem Inhalt, auch auszugsweise, nur mit vorheriger Genehmigung der Herausgeberin.

Irrtümer und Änderungen (einschl. Preise) vorbehalten.

Fragen und Antworten

Damit Ihr Aufenthalt so reibungslos wie möglich vonstattengehen kann, finden Sie hier die Antworten auf die am häufigsten gestellten Fragen. Falls es etwas gibt, das an dieser Stelle nicht beantwortet wird, sprechen Sie uns bitte an!

Wo und wann erhalte ich meine Schlüssel?

Ihre Schlüssel erhalten Sie grundsätzlich in unserem Büro in der Badallee 7 in der Zeit von 15 Uhr bis 17.30 Uhr. Von Ostern bis Oktober hat unser Büro auch an Sams-, Sonn- und Feiertagen nachmittags für die Schlüsselausgabe geöffnet. Damit Sie auch außerhalb der Bürozeiten anreisen können (nach 17.30 Uhr oder im November bis März am Wochenende), hinterlegen wir die Schlüssel in unserem Tresor, sofern wir bereits den Mietbetrag vollständig erhalten haben.

Wo bekomme ich Kurkarten?

Wir sind verpflichtet, alle Gästen für die „Gästekarten“ bei den Tourismus-Zentralen in St. Peter-Ording und Tönning anzumelden. Die Gästekarte in SPO erhalten Sie seit 2023 in digitaler Form per E-Mail kurz vor Anreise. Die gedruckten Gästekarten für Tönning händigen wir Ihnen zusammen mit den Schlüsseln aus. Außerhalb von St. Peter-Ording und Tönning (Tating, Tümlauer Koog etc.) besteht keine Kurtaxepflicht. Hier können Sie sich die Kurkarten nach Bedarf am Strand kaufen. Mit den Kurkarten können Sie kostenlos an den Strand, in SPO kostenlos den Ortsbus benutzen und erhalten weitere Vergünstigungen, wie z. B. beim Eintritt in die wunderschöne Dünen-Therme.

Kann ich den Parkplatz nutzen, bevor ich meinen Schlüssel erhalte?

Wir bitten um Ihr Verständnis, dass Sie den Parkplatz am Feriendomizil erst ab 15 Uhr nutzen können. Vor unserem Büro kann kurz an der Straße geparkt werden. Und nur wenige Meter vom Büro entfernt kann auf dem großen Marktplatz geparkt werden.

Laut AGB muss ich mein Domizil „besenrein“ hinterlassen. Was bedeutet „besenrein“?

Dies bedeutet, dass bei der Abreise das Geschirr fertig abgespült und weggeräumt sein muss, der Müll und das Leergut entsorgt wurden und dass alle Fenster und Türen verschlossen sind, sobald Sie das Domizil verlassen. Nicht besenrein hinterlassene Domizile können zu einem Domino-Effekt von Verzögerungen führen, weshalb wir uns in solchen Fällen vorbehalten müssen, den Extra-Aufwand nachzuberechnen bzw. Schadensersatz geltend zu machen.

Wie trennt man in Nordfriesland den Müll korrekt?

Wir Nordfriesen haben im Laufe der Evolution unsere ganz eigene Methode erfunden, um unseren Müll auf drei bis vier verschiedene Mülltonnen aufzuteilen. Diese Methode erschließt sich manch auswärtigem Gast leider nicht sofort und intuitiv. Um zu vermeiden, dass Mülltonnen von der Entsorgungsgesellschaft nicht abgeholt werden, beachten Sie bitte folgende Mülltrennung:

- Papier und Pappe in die **Grüne** Tonne
- (saubere) Verpackungen aus Plastik sowie Konservendosen in die **Gelbe** Tonne

- biologisch abbaubare Abfälle wie Schalen, Teebeutel und Lebensmittelreste bitte in die **Braune** Tonne (falls vorhanden)
- ALLES, was nicht grün/gelb/braun ist, bitte in die **Graue/Schwarze** Tonne (Obacht: kein Sondermüll wie z. B. Batterien, Glühbirnen, Bekleidung!)

Wo kann ich mein Leergut entsorgen?

Bitte schauen Sie hierfür auf den Lageplan im vorderen Umschlag. Die Standorte der Altglas-Container sind mit „G“ gekennzeichnet.

Wieso habe ich keinen Handyempfang? Wieso ist mein WLAN so langsam?

Leider gibt es noch nicht überall in Deutschland perfekte Mobilfunk-Abdeckung. Insbesondere in SPO und im Umland ist das Netz hier und da lückenhaft. Auch die Kapazitäten für Internetanschlüsse kommen gerade zu Stoßzeiten schnell an ihre Grenzen. Unsere Gastgeber können für solche Fälle keine Haftung übernehmen.

Darf ich in meinem Domizil rauchen?

Alle unsere Domizile sind Nicht-Raucher-Domizile. Sofern ein Aschenbecher vorhanden ist, darf auf dem Balkon bzw. der Terrasse geraucht werden, sofern sichergestellt ist, dass kein Rauch in die Wohnung zieht. Der Aschenbecher darf auf keinen Fall im Mülleimer in der Wohnung entleert werden.

Darf ich ein Haustier mitbringen?

Es dürfen lediglich Hunde in ausgewählte Domizile mitgebracht werden. Hunde müssen unbedingt im Mietvertrag aufgeführt sein. Pro Hund wird eine Tageszusatzmiete von aktuell 10 Euro berechnet.

Was muss ich beachten, wenn ich mit Hund(en) anreise?

Die artigen Vierbeiner dürfen sich nur auf der Ebene des Wohnzimmers aufhalten und nicht in der Wohnung allein gelassen werden. Auf keinen Fall dürfen die Hunde auf Sitzmöbel oder in die Betten. Hundehaare und die „Geschäfte“ müssen Herrchen und Frauchen

immer entfernen. Selbige haften für Schäden, die ggf. durch die lieben Fellnasen entstehen.

Muss ich Verbrauchsmaterial mitbringen (Klopapier, Spülmittel etc.)?

Wir stellen Ihnen zur Anreise ein kleines Kontingent der üblichen Verbrauchsmaterialien – die sogenannte Erstausrüstung – kostenlos zur Verfügung, damit Sie das Domizil direkt nach Ihrer Ankunft nutzen können. Im Einzelhandel auf Eiderstedt können Sie bei Bedarf weiteres Verbrauchsmaterial für Ihren Urlaub kaufen. Besonderes Verbrauchsmaterial wie beispielsweise Kaminholz wird in den meisten Fällen nicht zur Verfügung gestellt.

Wo kann ich Fahrräder leihen?

In SPO gibt es sehr viele Verleiher von Fahrrädern. Direkt neben unserem Büro sowie wenige Meter die Badallee hinauf finden Sie zwei Fahrradverleihe.

Wo kann ich mein E-Bike oder E-Auto laden?

Bitte laden Sie Akkus von Fahrrädern nur an entsprechend gekennzeichneten Steckdosen auf und bitte lassen Sie Akkus während des Ladevorgangs im Innenbereich des Domizils nicht unbeaufsichtigt (Brandgefahr). Das Laden von E-Autos über den normalen Hausstrom ist ausnahmslos untersagt. Bitte nutzen Sie dafür die ausgewiesenen lokalen E-Ladesäulen.

1

2

3

4

5

6

7

8

4

60 m²

500 m

Böhler Landstraße 203a, St. Peter-Böhl

(2)

Objekt-ID: 182-426



9

11

10

13

12

Saison	A	B	C	D	E	F
Tag	110 €	110 €	80 €	80 €	110 €	110 €
Woche	933 €	933 €	723 €	723 €	933 €	933 €

Personenzuschlag*: 5,00 € pro Person/Tag ab der 2. Person

Verfügbarkeit & aktuelle Preise:
eiderstedter.de



5

6

7

8

14

15

16

18

17

Ferienhaus „Böhler Nest“

Genießen Sie Ruhe und Abgeschiedenheit auf einem sehr großen, grünen Grundstück mit altem Baumbestand. Den Golfplatz und die Böhler Strandüberfahrt erreichen Sie in nur wenigen Schritten. Die richtige Adresse für eine romantischen Auszeit.

Kaminofen
Garten
Strandkorb*
Terrasse
bodengleiche
Dusche
Geschirrspüler

Handtuch-
wärmer
ebenerdiges
Domizil
separater
Eingang
Wäschetr.

Waschm.
Pkw-Stellplatz
abschliessbar
Fahrradabst.
tellm.
E-Direkt-Hzg.

LEGENDE

1. Maximal zulässige Personenzahl

2. Wohnfläche (ca.)

3. Entfernung zum nächstgelegenen Strandübergang

4. Anschrift und Ortsteil

5. Hund oder Hunde (nach Anmeldung) willkommen (in Klammern die mögliche Anzahl)

6. Internet/WLAN verfügbar

7. Alle unsere Domizile sind Nichtraucher-Domizile

8. Objekt-ID: die eindeutige Nummer Ihres Domizils. Die ersten drei Ziffern (z. B. „182“) kennzeichnen die Markierung im Lageplan (siehe vordere Umschlagseiten) und die letzten drei Ziffern (z. B. „426“) sind die eigentliche Objekt-ID („Schlüssel-Nummer“).

9. Saisonzeiten: siehe Kalender im vorderen Umschlag (kurzfristige Änderungen sind möglich, bitte immer auf unserer Website checken)

10. Woche: Preis inkl. der obligatorischen Nebenkosten (Endreinigung, Buchungsgebühr, ggfs. Personenzuschlag) für sieben Übernachtungen und für zwei Erwachsene. Nicht enthalten sind: Kurabgabe und Extras wie Handtücher, Hunde, et cetera.
11. Tag: Preis für jede weitere Übernachtung

12. QR-Code: Bitte die Kamera Ihres Telefons oder Tablets darüber halten. Ihr Gerät erkennt dann die Online-Seite des Objekts. Dort erhalten Sie alle Infos immer vollständig und tagesaktuell.

13. Personenzuschlag: „5,00 € pro Person/Tag ab der 2. Person“ bedeutet, dass ab der 2. Person und für jede weitere Person (bis zur max. Belegungsgrenze) ein Mietaufschlag in Höhe von 5 € pro Person und Tag berechnet werden.

14. Name des Hauses bzw. der Anlage

15. Name der Wohnung oder des Hausteils

16. Kurzbeschreibung des Objekts: Eine vollständige Beschreibung finden Sie auf der Website.

17. Ausstattung: ausgewählte, wichtige Ausstattungsmerkmale (vollständig auf der Website)

18. Strandkörbe und Gartenmöbel stehen grundsätzlich von Ostern bis Oktober zur Verfügung.

PREISE

Obligatorische Nebenkosten sind Buchungsgebühr und Endreinigung. Die Kurtaxe (nur in SPO und Tönning) ist eine öffentliche Abgabe und wird separat berechnet. Bei einigen Domizilen wird ggfs. ein Personenzuschlag berechnet.

Optionale Nebenkosten sind: Kinderhochstuhl, Kinderreisebett (nur Gestell), Handtücher, Saunapaket (wo zutreffend), Koffer-/Taxi-Service

Rechtlicher Hinweis: Irrtümer und Änderungen bleiben vorbehalten. Es gelten ausschließlich die aktuellen Preise auf unserer Website. Nur auf www.eiderstedter.de erhalten Sie immer die besten Preise!

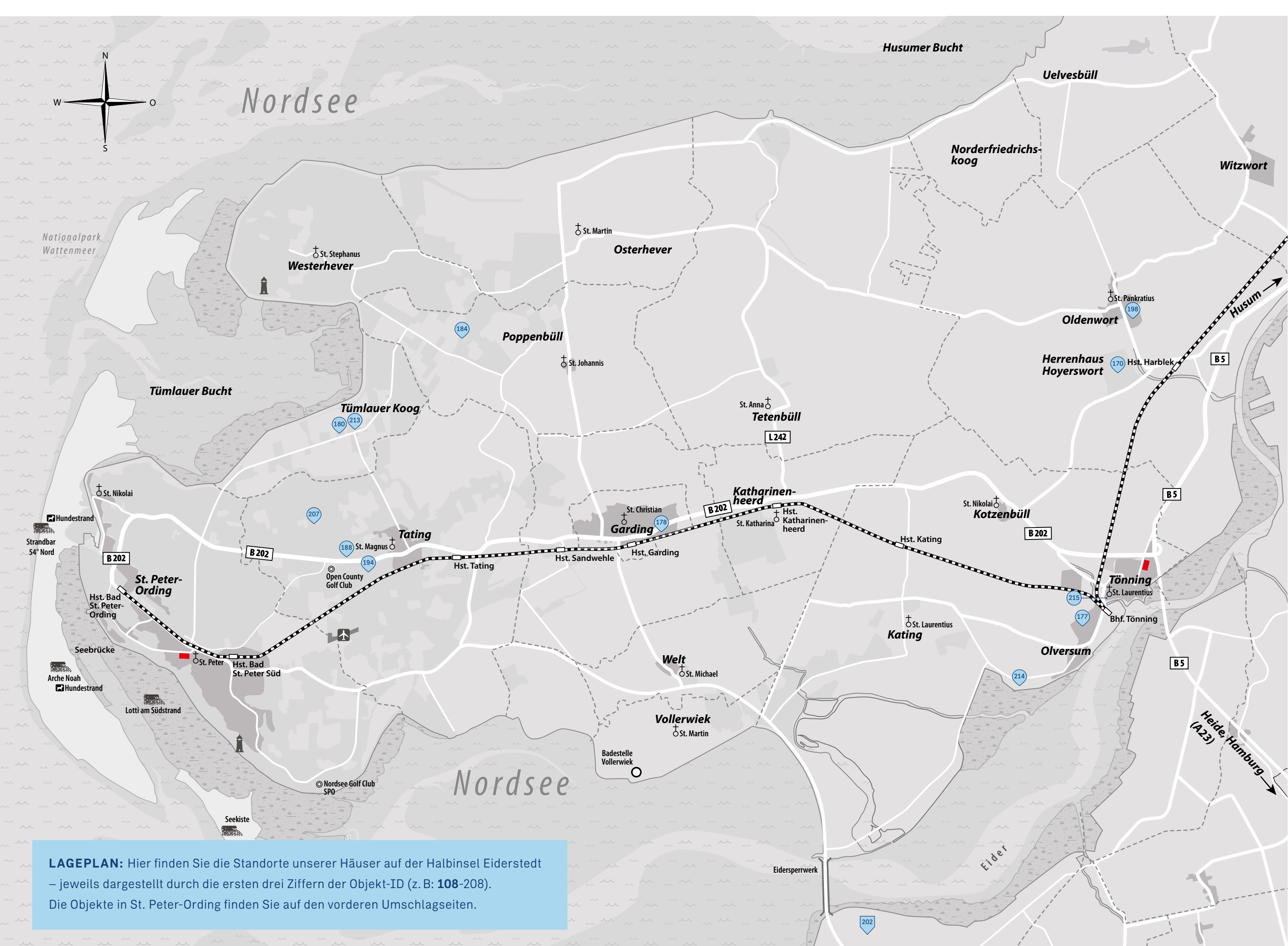

LAGEPLAN: Hier finden Sie die Standorte unserer Häuser auf der Halbinsel Eiderstedt – jeweils dargestellt durch die ersten drei Ziffern der Objekt-ID (z. B. **108-208**). Die Objekte in St. Peter-Ording finden Sie auf den vorderen Umschlagseiten.

eiderstedter.de

WIE BUCHEN SIE EIN FERIENDOMIZIL BEI EIDERSTEDTER? Besuchen Sie einfach unsere Website. Dort können Sie auf zwei unterschiedliche Arten nach Domizilen suchen. Wie Sie die beiden Suchvarianten jeweils nutzen, erklären wir Ihnen anhand des folgenden Bildes.

Direkt-Aufruf: Klicken Sie auf das Lupensymbol und geben Sie die Objekt-ID (z. B. „ID 385“ oder „170-385“) oder den Namen (z. B. „Caspar Hoyer“) in das Suchfeld ein. Durch Eingabe der ersten drei Ziffern einer Objekt-ID gefolgt von einem Bindestrich (z. B. „170-“) suchen Sie nach allen Domizilen in einem Haus.

Allgemeine Suche: Hier können Sie nach allen in Ihrem Wunsch-Zeitraum verfügbaren Domizilen suchen. Auf der Folgeseite können Sie die Suchergebnisse mithilfe von Filtern (z. B. Kamin, Sauna oder Smart-TV) weiter verfeinern.

TIPP: Mit dem jeweiligen QR-Code im Katalog können Sie das gesuchte Objekt über Ihre Handy-Kamera direkt aufrufen – leichter geht's nicht!

Immobilien auf Eiderstedt



Die besten Adressen für Ihren Urlaub

Immobilienmakler seit 1978

Badallee 7 • 25826 St. Peter-Ording
Telefon: 04863 966620
Ihr Ansprechpartner: Christian König
eiderstedter-immobilien.de



EIDERSTEDTER
APPARTEMENTS & IMMOBILIEN SEIT 1978